

ภาคผนวก ข
คู่มือการติดตั้ง

คู่มือสำหรับติดตั้งระบบ

การพัฒนาเว็บไซต์ร้านผ้อทอปาเก๋อญอ อำเภอกัลยาณิวัฒนา จังหวัดเชียงใหม่ มีการนำโปรแกรม ไฟล์ซึลลา (FileZilla) เข้ามาช่วยในการจัดการไฟล์บนเซิร์ฟเวอร์ ซึ่งรายละเอียดการติดตั้งดังนี้

1. พิมพ์คำว่า “filezilla download” แล้วคลิกลิงก์

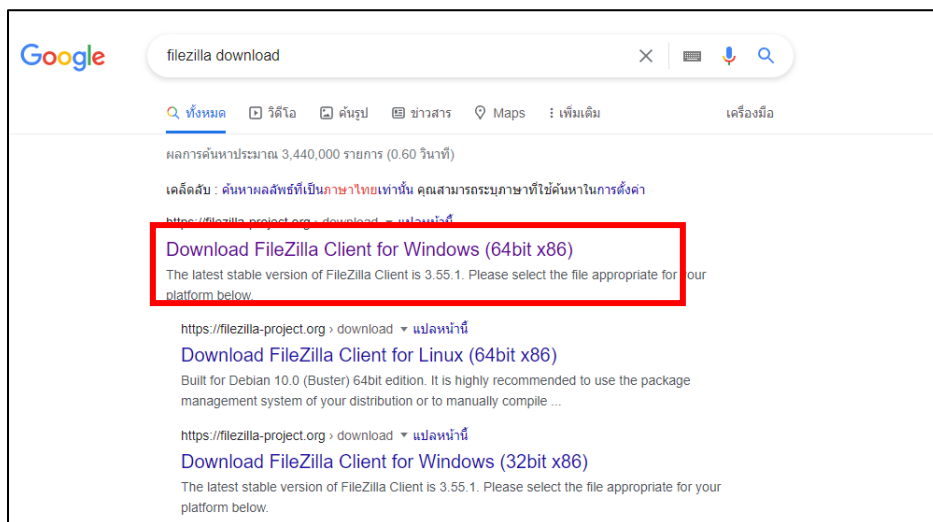

ภาพที่ ข.1 หน้าค้นหาโปรแกรม FileZilla

2. ทำการดาวน์โหลดโปรแกรมที่ปุ่มสีเขียว



ภาพที่ ข.2 หน้าดาวน์โหลดโปรแกรม FileZilla

3. คลิกคำว่า “Download” ที่ปุ่มสีเขียว จากนั้นรอการดาวน์โหลดสักพัก

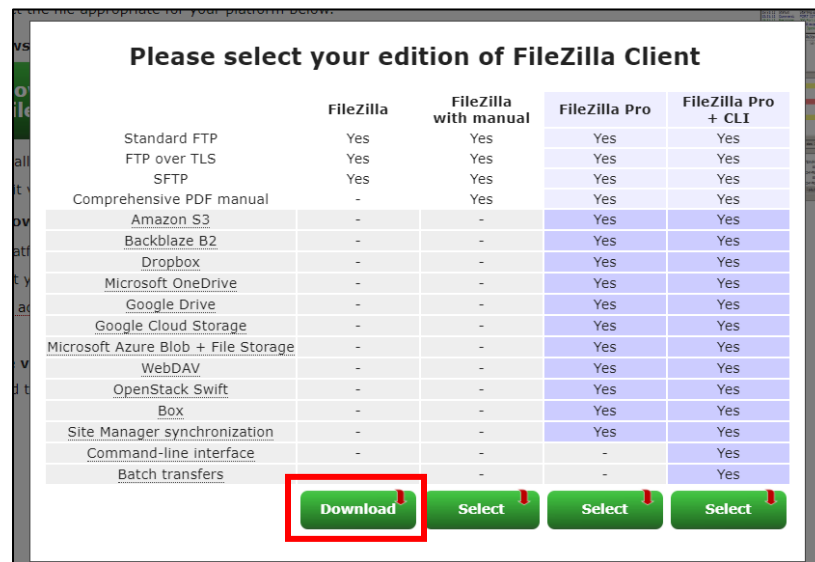

ภาพที่ ข.3 หน้าดาวน์โหลดโปรแกรม FileZilla

4. คลิกคำว่า “I Agree”

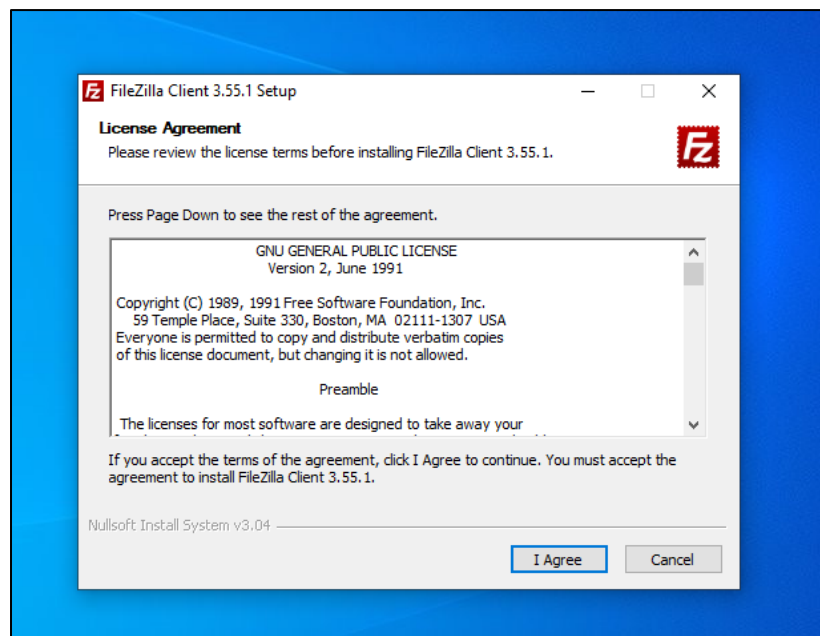

ภาพที่ ข.4 หน้ายืนยันข้อตกลงการใช้โปรแกรม

5. เป็นการระบุว่าให้สิทธิ์ของระบบให้ใช้งานได้บ้าง ถ้าต้องการให้ทุกคนในเครื่องใช้โปรแกรมได้ให้ เลือก Anyone who uses this computer (all user) แล้วกดปุ่ม “Next”

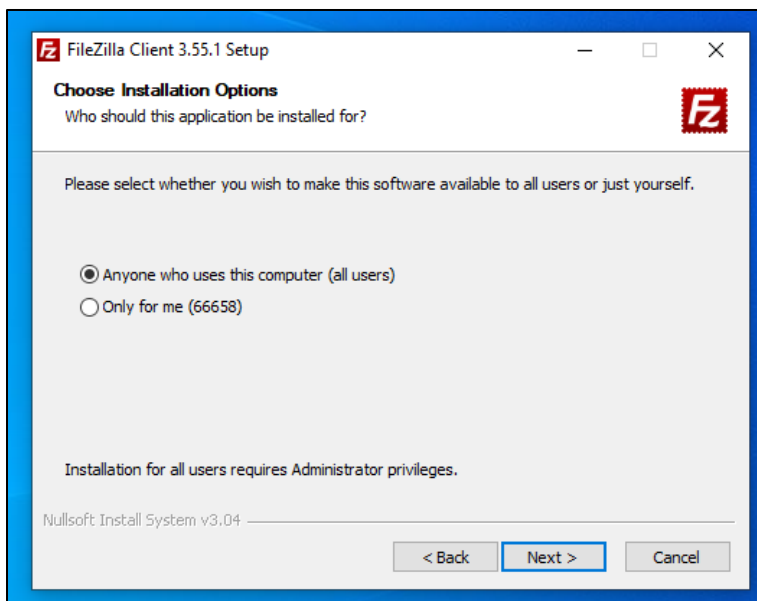

ภาพที่ ข.5 หน้าระบุสิทธิ์ของระบบ

6. กดปุ่ม “Next”

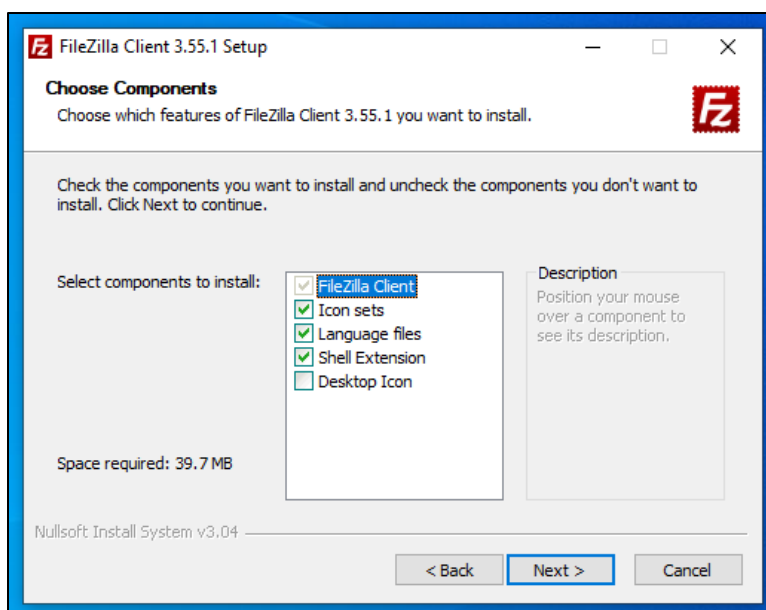

ภาพที่ ข.6 หน้าการติดตั้ง

7. เลือกพื้นที่เก็บโปรแกรม ถ้าไม่เปลี่ยนกดปุ่ม “Next”

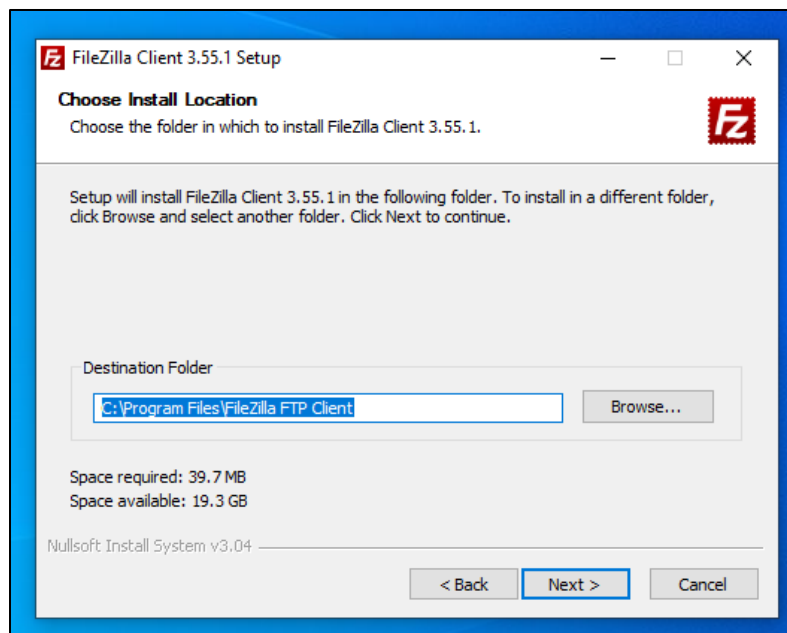

ภาพที่ ข.7 หน้าเลือกพื้นที่เก็บโปรแกรม

8. กดปุ่ม “Install” เพื่อติดตั้ง

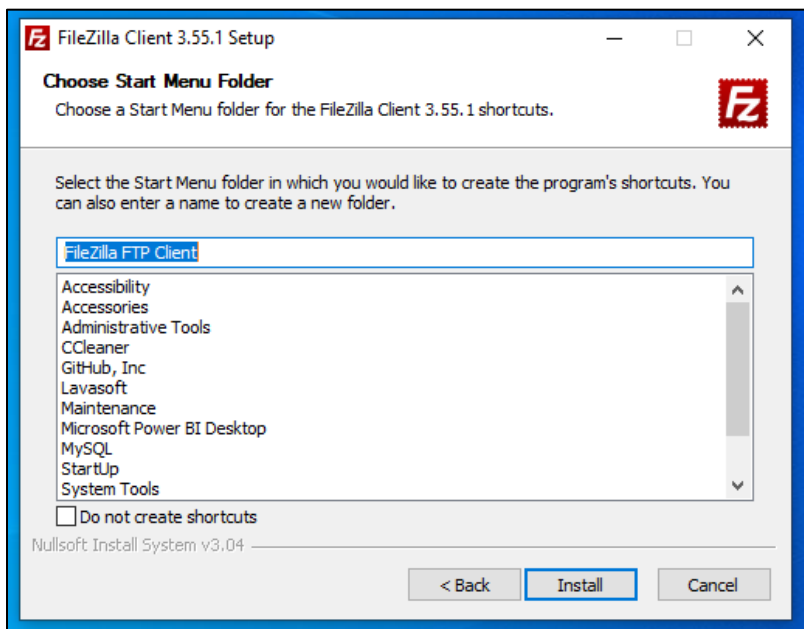

ภาพที่ ข.8 หน้าติดตั้งโปรแกรม

9. เมื่อโปรแกรมติดตั้งเสร็จให้กดปุ่ม “Finish”

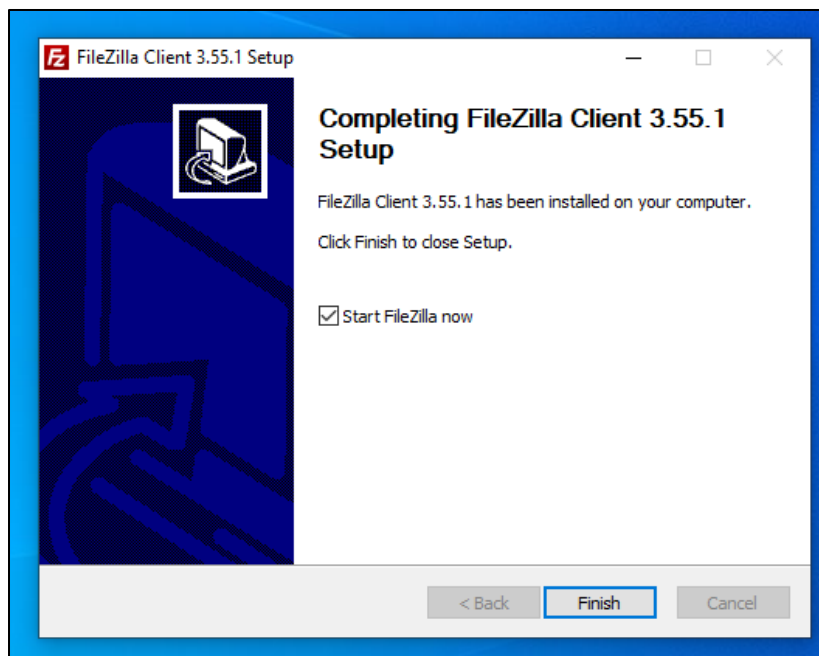

ภาพที่ ๑.๑ หน้าติดตั้งโปรแกรม

คู่มือสำหรับการใช้งานโปรแกรม

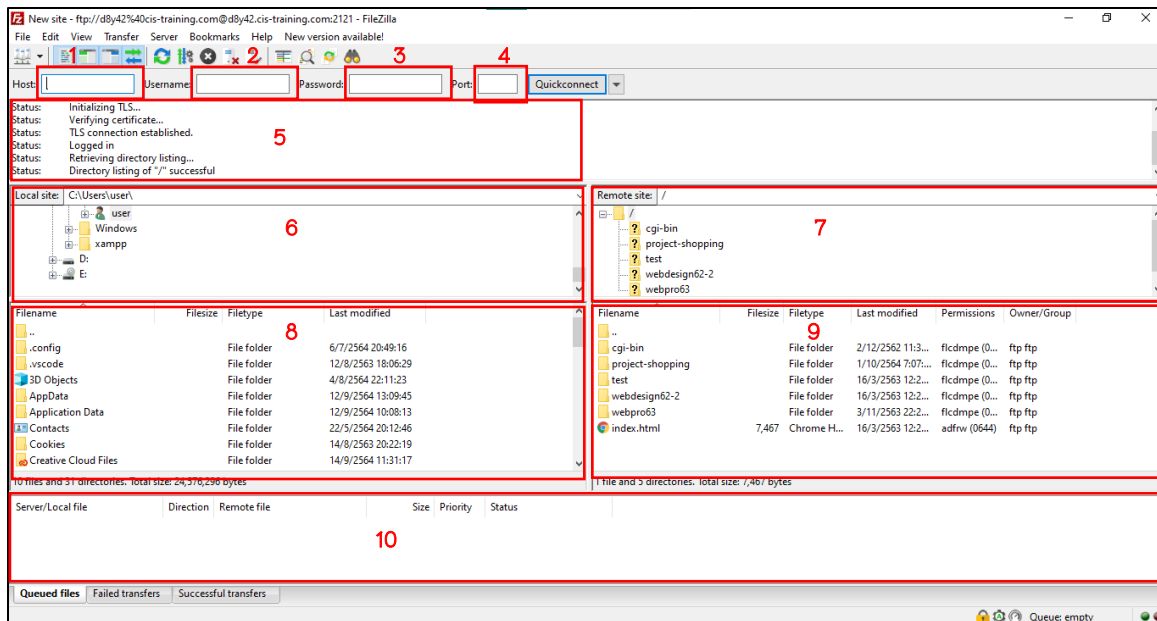

ภาพที่ ข.10 หน้าจอโปรแกรม

1. ช่องใส่ชื่อ Host หรือ โดเมน หรือ IP
2. ช่องใส่ Username ที่ระบบแจ้งให้ทราบเพื่อ FTP
3. ช่องใส่รหัสผ่าน
4. ช่องใส่ Port 21 หรือที่ระบบแจ้งให้ทราบ
5. สถานะการอัปโหลดไฟล์
6. ส่วนของ Directory List บนเครื่องของเรา
7. Directory List บนเครื่อง Server
8. ส่วนของ Directory บนเครื่องเรา
9. ส่วนของ Directory บนฝั่ง Server
10. ช่องแสดงรายชื่อไฟล์ที่จะ Upload / Download

1. เปิดเมนู “File” จากนั้นคลิก “Site Manager”

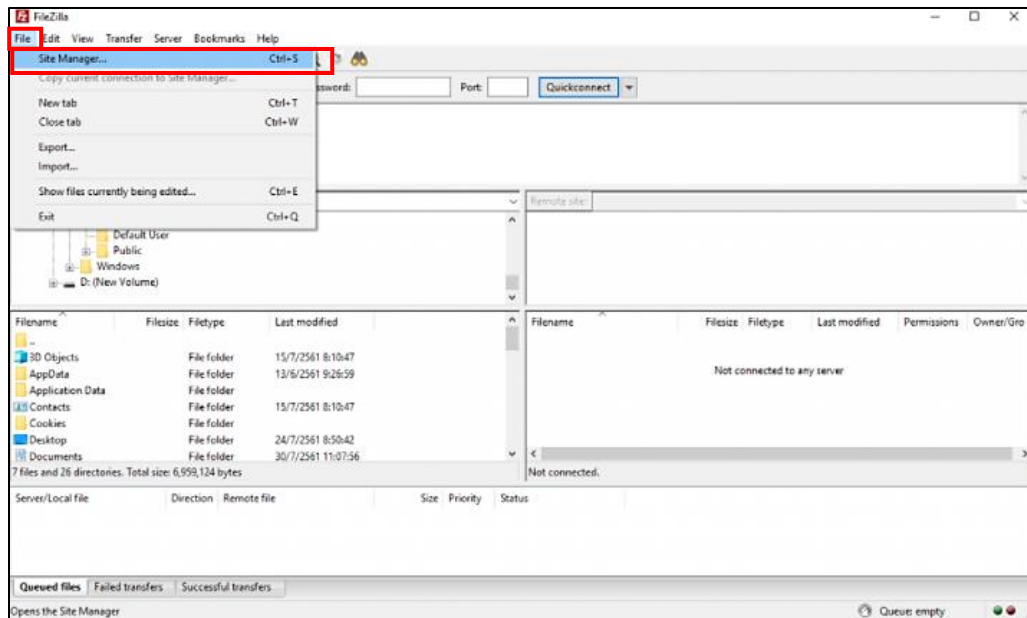

ภาพที่ ข.11 หน้าการเปิดไฟล์โปรแกรม

2. คลิกที่ “New Site”

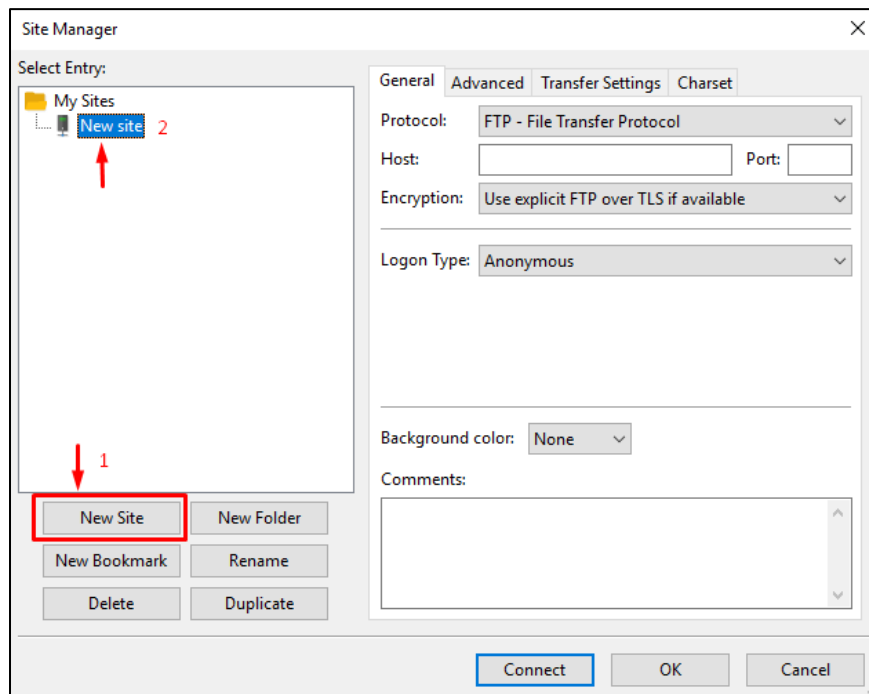

ภาพที่ ข.12 หน้าการลงเว็บไซต์ใหม่

3. กรอกข้อมูล จากหน้าต่าง “Connect”

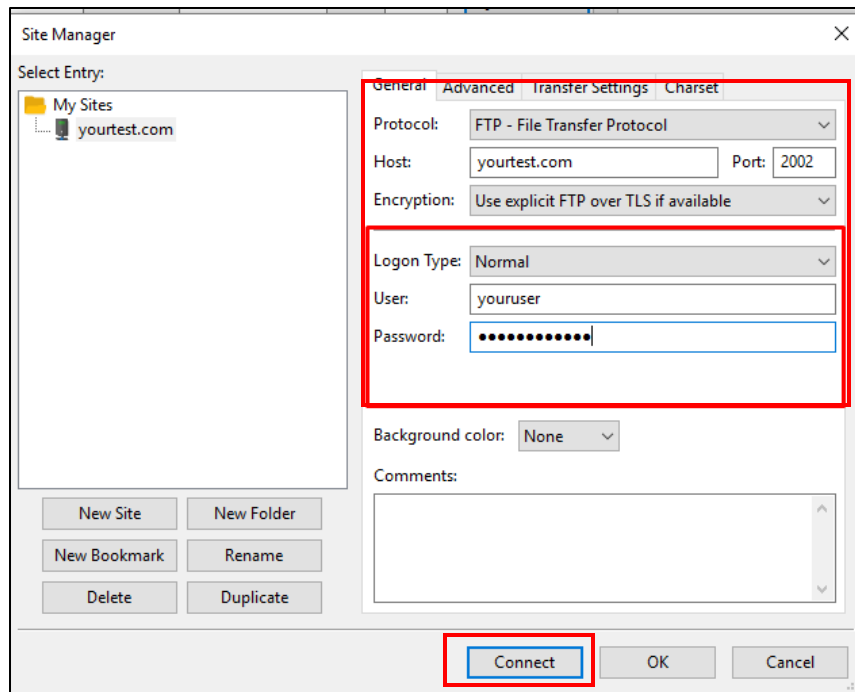

ภาพที่ ข.13 หน้าการกรอกข้อมูล

4. ฝั่งซ้ายคือข้อมูลในเครื่องของเรา ส่วนฝั่งขวาคือserver ที่เราเชื่อมต่อ ทำการ Upload ไฟล์โดยลากไฟล์ที่ต้องการจากหน้าต่างด้านซ้าย(Local Site) ไปวางไว้ในหน้าต่างทางด้านขวา (Remote Site)

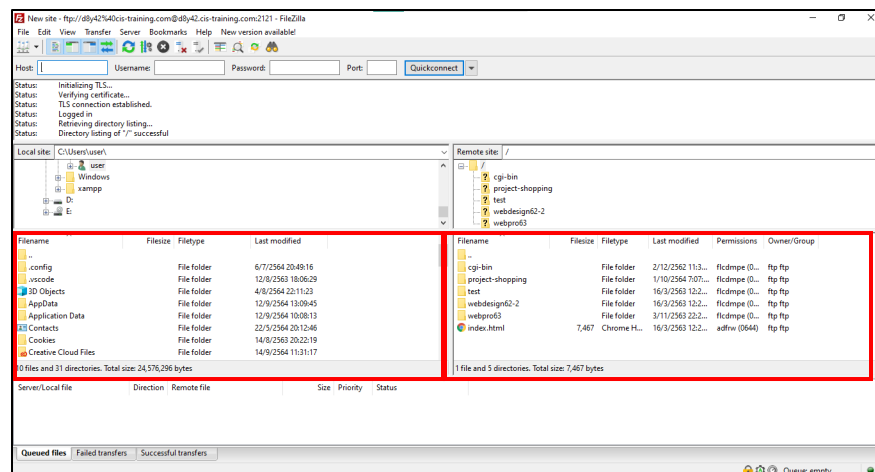

ภาพที่ ข.14 หน้าการอัปโหลดไฟล์

5. จะมีรูปแสดงสถานะการอัปโหลดไฟล์ หลังจากการอัปโหลดไฟล์เสร็จเรียบร้อยแล้วให้คลิกที่ปุ่ม Disconnect เพื่อจบการทำงาน

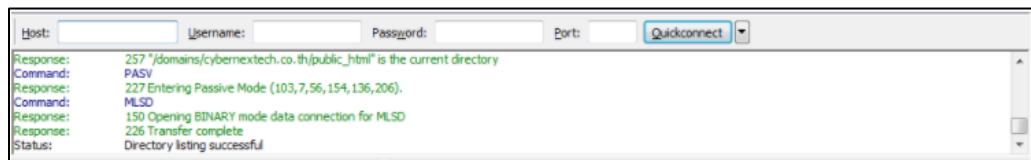

ภาพที่ ข.15 หน้าสถานะการอัปโหลดไฟล์