

ภาคผนวก ข
คู่มือการใช้งานเว็บไซต์

คู่มือการใช้งานเว็บไซต์ของการพัฒนาเว็บแอปพลิเคชันสำหรับการบริหารจัดการสถาบันการ
แสดง คุ่มขอพร มีผู้ใช้ทั้งหมด 5 ระดับได้แก่ ผู้ใช้ทั่วไป นักเรียนที่เป็นสมาชิก
อาจารย์ เจ้าหน้าที่ เจ้าของสถาบัน จึงได้จัดทำคู่มือการใช้งานของแต่ละผู้ใช้นี้

1. คู่มือสำหรับผู้ทั่วไป

1.1 หน้าจอการเข้าสู่การสมัครสมาชิก

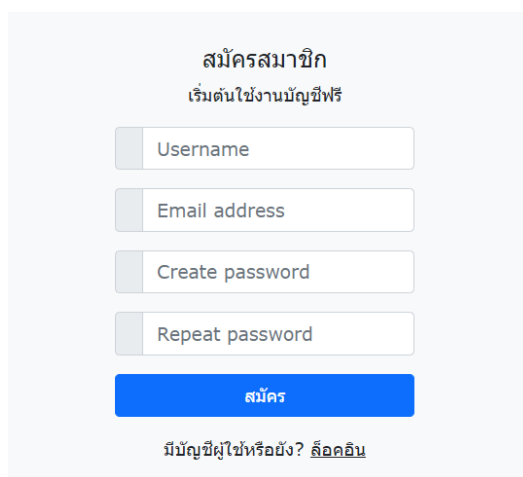

สมัครสมาชิก
เริ่มต้นใช้งานบัญชีฟรี

Username

Email address

Create password

Repeat password

สมัคร

มีบัญชีผู้ใช้หรือยัง? [ล็อกอิน](#)

ภาพที่ ข 1.1 หน้าการเข้าสู่การสมัครสมาชิก

หน้าจอการสมัครสมาชิกสามารถสมัครสมาชิก ซึ่งประกอบด้วยส่วนต่าง ๆ ดังนี้

1. กรอกข้อมูลของท่านให้ครบตามที่เว็บไซต์กำหนด
2. กดปุ่ม สมัคร เพื่อสมัครสมาชิก

1.2 หน้าจอแสดงหน้าประชาสัมพันธ์หน้าเว็บของผู้ใช้ทั่วไป



Wellcom

To คุ่มขอพร สอนการแสดง-ฟ้อนรำ Acting-เดินแบบ & POND Model Studio Chiang Mai



CALL POND Village

ติดตามข่าวสารของคุ่มขอพร สอนการแสดง-ฟ้อนรำ Acting-เดินแบบ & POND Model Studio Chiang Mai

New Project
- คุ่มขอพร & POND Model Studio -
Calendar 2023 ปฏิทินปีใหม่ 2565
รับสมัครด่วน รับจำนวนจำกัด
โทร: 064 - 192-4664

News
ด้าน มาแล้ว สมัครเลย เปิดรับสมัคร นายแบบ นางแบบ ตัวน้อย
#ถ่ายแบบ #ปฏิทินคุ่มขอพร2565 และ
กิจกรรม #มีค่าไม่จาง และ
#จะได้แบบสวยๆกับนายแบบนางแบบและทีมงานช่าง
ภาพช่างแต่งหน้าทำผมเสียจากทีโอเอสซี
คุ่มขอพร & POND Model Studio

News
คุ่มขอพร เปิดการเรียนการสอนนี้ สนใจนำบุตรหลานมาเรียนสมัครได้ด่วนจำนวนจำกัด
พื่อนเคยคือปะการะแสดงมีงศ์ล้วนังเิงซำสามารถ ฟ้อน ต่อทำได้ทั้งชาย และหญิง แสดงถึงความผสมผสานระหว่างความอ่อนโยนของท่าฟ้อน และ ความแข็งเียงของกระบวนเพลงดาบ

News
กิจกรรมเดินแบบในงาน การประกวดนางสาว เชียงใหม่ 2565
ถ่ายถอดความงดงาม โดย ป๋องต้นนำ สาขาน้อย มาก ความสามารถ เครื่องแต่งกาย และเครื่องประดับ: #ขอพรส่วนา by #คุ่มขอพร แสงหน้า/ ทำผม : ทีมงานคุ่มขอพร ตากล้อง: #PrettyKids by ป๋องดู

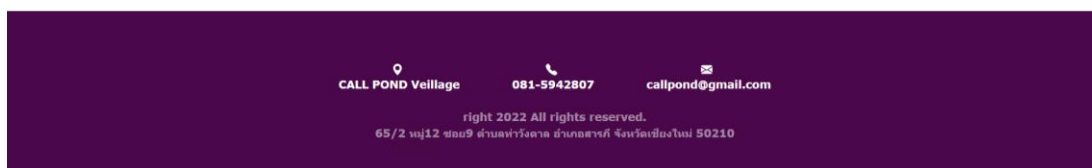

ภาพที่ ข 1.2 หน้าจอแสดงหน้าประชาสัมพันธ์หน้าเว็บของผู้ใช้ทั่วไป

1.3 หน้าจอแสดงหน้าแสดงคอร์สเรียนของผู้ใช้ทั่วไป

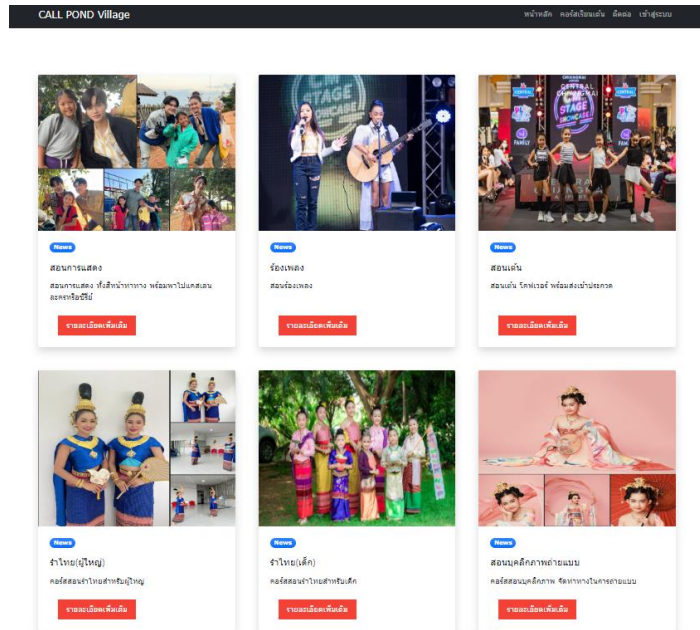

ภาพที่ ข 1.3 หน้าจอแสดงหน้าแสดงคอร์สเรียนของผู้ใช้ทั่วไป

1.4 หน้าจอแสดงหน้ารายละเอียดคอร์สเรียนของผู้ใช้ทั่วไป

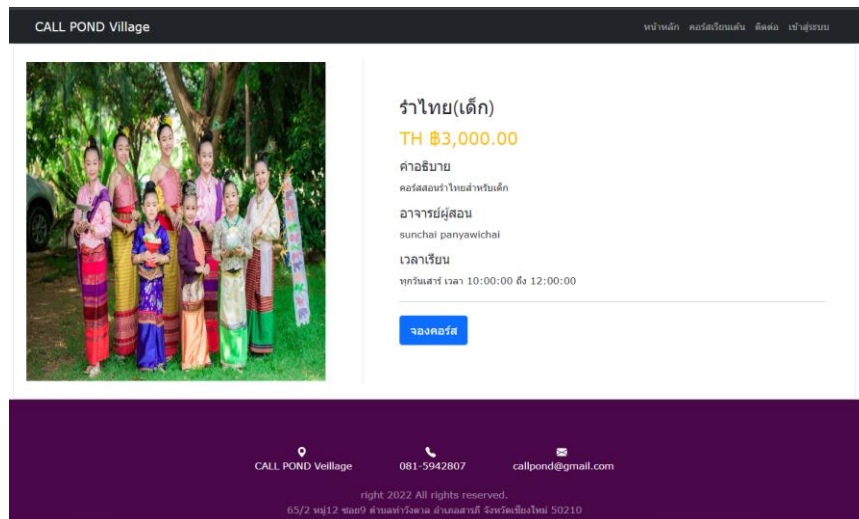

ภาพที่ ข 1.4 หน้าจอแสดงหน้ารายละเอียดคอร์สเรียนของผู้ใช้ทั่วไป

ผู้ใช้ทั่วไปสามารถสมัครสมาชิกได้ สามารถดูหน้าหลักประชาสัมพันธ์ได้ สามารถดูคอร์สเรียนทั้งหมดในสถาบันได้ สามารถดูรายละเอียดคอร์สเรียนได้ แต่ถ้าไม่ได้สมัครสมาชิกจะไม่สามารถจองคอร์สเรียนได้

2. คู่มือสำหรับสมาชิก

2.1 หน้าจอการเข้าสู่ระบบ

ภาพที่ ข 2.1 หน้าจอการเข้าสู่ระบบ

2.2 หน้าจอแสดงข้อมูลส่วนตัวของสมาชิกแก้ไข ข้อมูลส่วนตัวได้

ภาพที่ ข 2.2 หน้าจอแสดงข้อมูลส่วนตัวของสมาชิกแก้ไข ข้อมูลส่วนตัวได้

2.3 หน้าจอแสดงตารางเรียน

:: ข้อมูลส่วนตัว ::

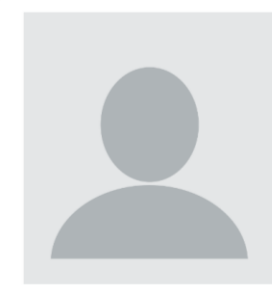

คาบที่	1	2	3	4	5	6	7	8	9	10
วัน/เวลา	08.00-09.00	09.00-10.00	10.00-11.00	11.00-12.00	12.00-13.00	13.00-14.00	14.00-15.00	15.00-16.00	16.00-17.00	17.00-18.00
จันทร์										
อังคาร										
พุธ										
พฤหัสบดี										
ศุกร์										
เสาร์										
อาทิตย์										

[ข้อมูลส่วนตัว](#)
[ดูตารางเรียน](#)
[ดูคอร์สที่ลงทะเบียน](#)

ภาพที่ ข 2.3 หน้าจอแสดงตารางเรียน

2.4 หน้าจอแสดงคอร์สเรียนที่ลงทะเบียน

CALL POND Village
หน้าหลัก คอร์สเรียนเด่น คัดต่อ Portfolio

:: Order ::

Show entries Search:

ลำดับ	ชื่อคอร์ส	ราคา	สถานะจ่ายเงิน	สถานะเรียน	ข้อมูลคอร์ส	ยืนยันสถานะจ่ายเงิน	ออกใบเสร็จ
1	สอนการแสดง	2000.00	รอการชำระ	-	ดูข้อมูล	ยืนยันการชำระ	ใบเสร็จ

Showing 1 to 1 of 1 entries Previous Next

ภาพที่ ข 2.4 หน้าจอแสดงคอร์สเรียนที่ลงทะเบียน

3. คู่มือสำหรับเจ้าหน้าที่ และเจ้าของสถาบัน

3.1 หน้าจอสำหรับการจัดการคอร์สเรียน สามารถลบและแก้ไขได้

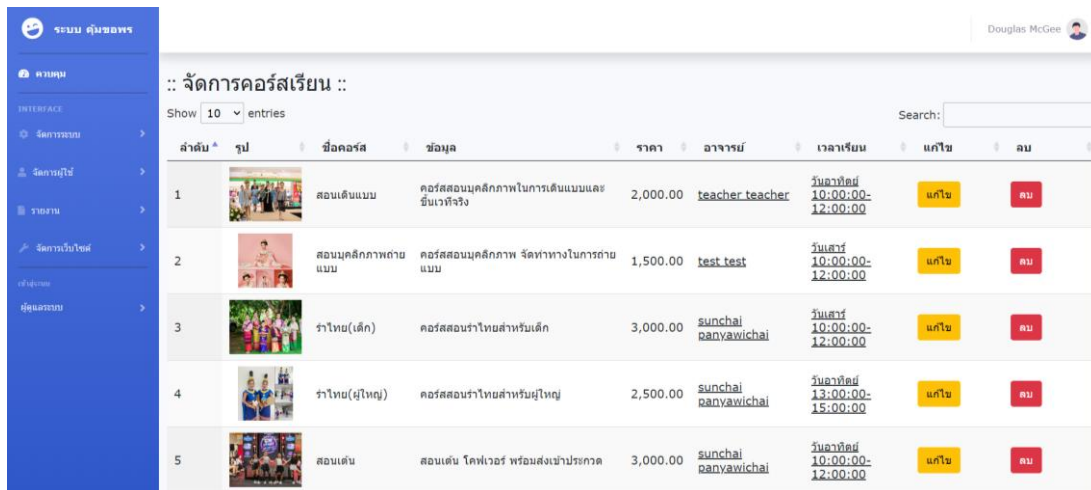

ลำดับ	รูป	ชื่อคอร์ส	ข้อมูล	ราคา	อาจารย์	เวลาเรียน	แก้ไข	ลบ
1		สอนเดินแบบ	คอร์สสอนบุคคลิกภาพในการเดินแบบและขึ้นเวทีจริง	2,000.00	teacher teacher	วันอาทิตย์ 10:00:00-12:00:00	แก้ไข	ลบ
2		สอนบุคคลิกภาพถ่ายแบบ	คอร์สสอนบุคคลิกภาพ จัดทางในการถ่ายแบบ	1,500.00	test test	วันเสาร์ 10:00:00-12:00:00	แก้ไข	ลบ
3		ราโมน(เด็ก)	คอร์สสอนราโมนสำหรับเด็ก	3,000.00	sunchai panyawichai	วันเสาร์ 10:00:00-12:00:00	แก้ไข	ลบ
4		ราโมน(ผู้ใหญ่)	คอร์สสอนราโมนสำหรับผู้ใหญ่	2,500.00	sunchai panyawichai	วันเสาร์ 13:00:00-15:00:00	แก้ไข	ลบ
5		สอนเดิน	สอนเดิน โคฟเวอร์ พร้อมส่งเข้าประกวด	3,000.00	sunchai panyawichai	วันอาทิตย์ 10:00:00-12:00:00	แก้ไข	ลบ

ภาพที่ ข 3.1 หน้าจอสำหรับการจัดการคอร์สเรียน

3.2 หน้าจอสำหรับการจัดการออเดอร์สามารถดูการชำระเงินและยืนยันหรือยกเลิกได้

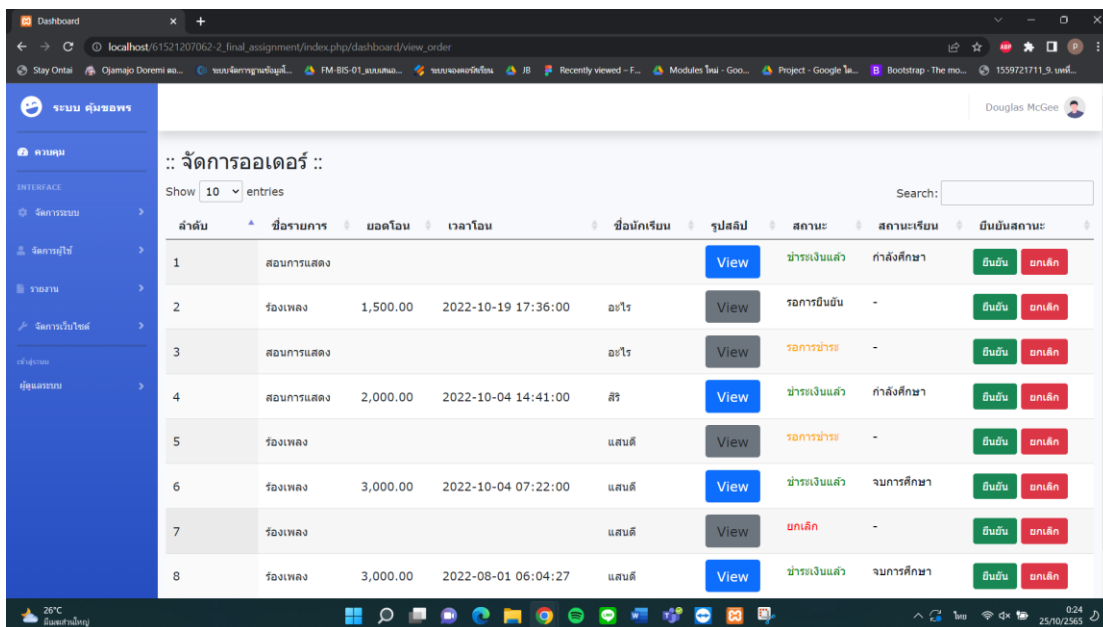

ลำดับ	ชื่อรายการ	ยอดเงิน	เวลาโอน	ชื่อผู้โอนเงิน	รูปสลิป	สถานะ	สถานะเงิน	ยืนยันสถานะ
1	สอนการแสดง				View	ชำระเงินแล้ว	กำลังศึกษา	ยืนยัน ยกเลิก
2	ร้องเพลง	1,500.00	2022-10-19 17:36:00	อะโร	View	รอการยืนยัน	-	ยืนยัน ยกเลิก
3	สอนการแสดง			อะโร	View	รอการชำระ	-	ยืนยัน ยกเลิก
4	สอนการแสดง	2,000.00	2022-10-04 14:41:00	สิริ	View	ชำระเงินแล้ว	กำลังศึกษา	ยืนยัน ยกเลิก
5	ร้องเพลง			แสนดี	View	รอการชำระ	-	ยืนยัน ยกเลิก
6	ร้องเพลง	3,000.00	2022-10-04 07:22:00	แสนดี	View	ชำระเงินแล้ว	จบการศึกษา	ยืนยัน ยกเลิก
7	ร้องเพลง			แสนดี	View	ยกเลิก	-	ยืนยัน ยกเลิก
8	ร้องเพลง	3,000.00	2022-08-01 06:04:27	แสนดี	View	ชำระเงินแล้ว	จบการศึกษา	ยืนยัน ยกเลิก

ภาพที่ ข 3.2 หน้าจอสำหรับการจัดการออเดอร์

3.3 หน้าจอสำหรับการเช็คชื่อนักเรียน

ลำดับ	รูป	ชื่อคอร์ส	ข้อมูล	อาจารย์	เวลาเรียน	เช็คชื่อ
1		สอนการแสดง	สอนการแสดง ทั้งสืบทาทาง พรอมพาไปแคสเด้นละครหรือซีรี่	teacher teacher	วันเสาร์ 13:00:00-15:00:00	ดูรายละเอียด
2		ร้องเพลง	สอนร้องเพลง	adisak come	วันเสาร์ 10:00:00-12:00:00	ดูรายละเอียด
3		สอนเต้น	สอนเต้น โทปเวอร์ พรอมส่งเข้าประกวด	sunchai ranvawichai	วันอาทิตย์ 10:00:00-12:00:00	ดูรายละเอียด
4		รำไทย(ผู้ใหญ่)	คอร์สสอนรำไทยสำหรับผู้ใหญ่	sunchai ranvawichai	วันอาทิตย์ 13:00:00-15:00:00	ดูรายละเอียด
5		รำไทย(เด็ก)	คอร์สสอนรำไทยสำหรับเด็ก	sunchai ranvawichai	วันเสาร์ 10:00:00-12:00:00	ดูรายละเอียด

ภาพที่ ข 3.3 หน้าจอสำหรับการเช็คชื่อนักเรียน

3.4 หน้าจอสำหรับการจัดการผู้ใช้งาน

ลำดับ	ผู้ใช้งาน	อีเมล	ระดับผู้ใช้งาน	แก้ไข	ลบ
1	t3	beer.sunchai@hotmail.com	teacher	แก้ไข	ลบ
2	teacher	teacher@gmail.com	teacher	แก้ไข	ลบ
3	student	student@gmail.com	member	แก้ไข	ลบ
4	t2	t2@gmail.com	teacher	แก้ไข	ลบ
5	test1	test1@gmail.com	member	แก้ไข	ลบ
6	stdnew	stdnew@gmail.com	member	แก้ไข	ลบ
7	t1	t1@gmail.com	teacher	แก้ไข	ลบ
8	admin	admin@gmail.com	admin	แก้ไข	ลบ
9	owner	owner@gmail.com	owner	แก้ไข	ลบ

ภาพที่ ข 3.4 หน้าจอสำหรับการจัดการผู้ใช้งาน

4. คู่มือสำหรับอาจารย์

4.1 หน้าจอสำหรับการแสดงตารางสอน

:: ข้อมูลส่วนตัว ::

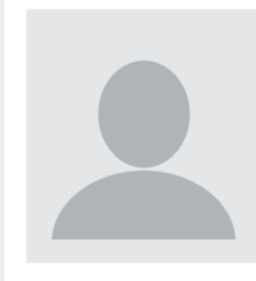

คาบที่	1	2	3	4	5	6	7	8	9	10
รับ/เวลา	08.00-09.00	09.00-10.00	10.00-11.00	11.00-12.00	12.00-13.00	13.00-14.00	14.00-15.00	15.00-16.00	16.00-17.00	17.00-18.00
จันทร์										
อังคาร										
พุธ										
พฤหัสบดี										
ศุกร์										
เสาร์										
อาทิตย์										

ข้อมูลส่วนตัว

ตารางสอน

เงินเดือน

ภาพที่ ข 4.1 หน้าจอสำหรับการแสดงตารางสอน

4.1 หน้าจอสำหรับการแสดงเงินเดือน

:: ข้อมูลส่วนตัว ::

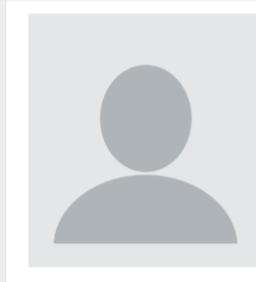

ยังไม่ได้รับเงินเดือน

แก้ไขข้อมูลส่วนตัว

ตารางสอน

เงินเดือน

ภาพที่ ข 4.2 หน้าจอสำหรับการแสดงเงินเดือน