

บทที่ 3

การวิเคราะห์และออกแบบระบบ

โครงการเรื่องการบริหารจัดการ บริษัท พีเอสเอ็นเค เทเลคอม จำกัด กรณีศึกษา การบริหารจัดการ บริษัท พีเอสเอ็นเค เทเลคอม จำกัดผู้จัดทำได้ศึกษาแนวคิด ทฤษฎี วรรณกรรม จากเอกสารที่เกี่ยวข้องกับระบบเรียบร้อยแล้วในบทนี้จะเป็นการวิเคราะห์ และออกแบบระบบ ประกอบไปด้วย

3.1. โครงสร้างองค์กร

3.1.1. โครงสร้างพนักงานฝ่ายเอกสาร

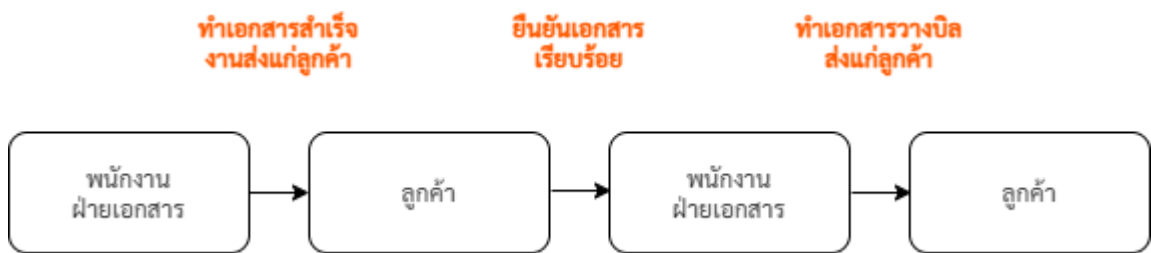

ภาพที่ 3.1 แสดงโครงสร้างองค์กรของบริษัทพีเอสเอ็นเค เทเลคอม จำกัด

โครงสร้างองค์กรของบริษัท พีเอสเอ็นเค เทเลคอม จำกัด ประกอบไปด้วยบุคคลหลัก ๆ 2 คน ได้แก่ พนักงานฝ่ายเอกสาร และลูกค้าโดยการติดต่อกับลูกค้า นั้น พนักงานฝ่ายเอกสารจะเป็นคนดำเนินการเองทั้งหมด โดยพนักงานฝ่ายเอกสารมีหน้าที่หลักในการดำเนินการเรื่องเอกสารให้ลูกค้า และทำการวางบิลให้ลูกค้า

3.1.2. โครงสร้างพนักงานฝ่ายปฏิบัติ

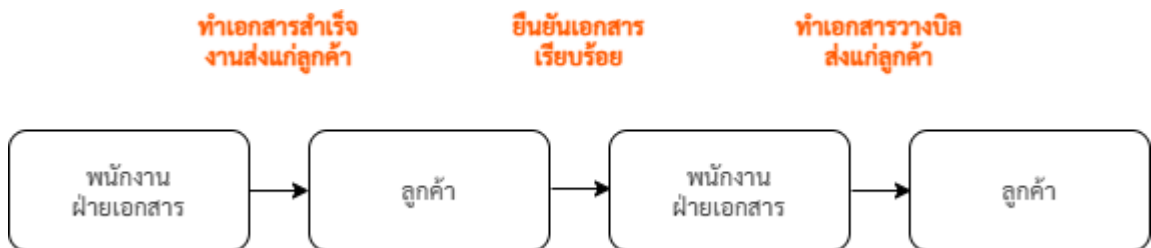

ภาพที่ 3.2 แสดงโครงสร้างองค์กรของบริษัทพีเอสเอ็นเค เทเลคอม จำกัด

โครงสร้างองค์กรของบริษัท พีเอสเอ็นเค เทเลคอม จำกัด ประกอบไปด้วยบุคคลหลัก ๆ 2 คน ได้แก่ พนักงานฝ่ายเอกสาร และพนักงานฝ่ายปฏิบัติ พนักงานฝ่ายปฏิบัติงานจะเป็นคนดำเนินการในการทำงานนอกสถานที่ โดยพนักงานฝ่ายปฏิบัติมีหน้าที่หลักในการปรับปรุงแก้ไขให้ลูกค้าออกสตาที่ และมีการส่งข้อมูลการทำงานให้พนักงานฝ่ายเอกสารต่อ

3.2. การวิเคราะห์ระบบงานเดิม

3.2.1. ระบบงานเดิม

บริษัท พีเอสเอ็นเค เทเลคอม จำกัดมีการทำงานโดยพนักงานฝ่ายปฏิบัติส่งไฟล์รูปภาพแต่ละรูปของการทำงานเข้าแอปพลิเคชันไลน์เพื่อส่งต่อให้พนักงานฝ่ายเอกสารดำเนินการ Saveรูปภาพเข้าเครื่องอุปกรณ์เคลื่อนที่ของตัวเองแล้วดำเนินการทำเอกสารสารแจ้งรายละเอียดให้กับลูกค้าต่อ และลูกค้าทำการยืนยันเอกสารเรียบร้อยพนักงานฝ่ายเอกสารจะมีการทำเอกสารวางบิลให้ลูกค้า จึงเกิดปัญหาไฟล์รูปภาพมีการหมดอายุหรือไฟล์รูปภาพหายไปไม่สามารถนำข้อมูลเก่าที่เคยเป็นประวัติกลับมาดูซ้ำได้ และเมื่อลูกค้าต้องการดูข้อมูลการทำงานเก่าจึงเกิดมีการสูญหายได้

หลังจากช่วงโควิดทำให้บริษัทต้องปิดสถานที่ พนักงานฝ่ายเอกสารต้องทำงานที่บ้านทำให้ข้อมูลของบริษัทที่ถูกเก็บรักษาไว้ในบริษัท และมีความยุ่งยากในการเข้าถึงเอกสารเหล่านั้นพนักงานฝ่ายเอกสารจึงมีความเคยชินกับการทำงานอยู่ที่บ้านหรือเวิร์คพอร์มโฮม และพนักงานจึงต้องมีการใช้โปรแกรมรีโมทคอมพิวเตอรื เพื่อเข้าถึงเครื่องคอมพิวเตอร์ของบริษัททำให้เกิดความล่าช้าในการทำงาน



ภาพที่ 3.3 แสดงผังงานระบบการทำงานของบริษัท พีเอสเอ็นเค เทเลคอม จำกัดแบบเดิม

3.2.2. ปัญหาที่พบในระบบเดิม

- 3.2.2.1. บุคลากรเกิดการทํางานที่ล่าช้า
- 3.2.2.2. ขาดเทคโนโลยีในการจัดการข้อมูล
- 3.2.2.3. ข้อมูลมีการสูญหายในการทํางาน
- 3.2.2.4. มีความยุ่งยากในการทำเอกสาร

ตารางที่ 3.1 แสดงคำอธิบายกระบวนการตรวจสอบการเข้าสู่ระบบ

| | |
|---------------------|--|
| Process Description | |
| System | การพัฒนาเว็บแอปพลิเคชันสำหรับบริหารจัดการ บริษัท พีเอสเอ็นเค เทเลคอม จำกัด |
| DFD Number | 1 |
| Process Name | ตรวจสอบการเข้าสู่ระบบ |
| Input Data Flow | ข้อมูลชื่อผู้ใช้ และรหัสผ่าน |
| Output Data Flow | ข้อมูลกำหนดสิทธิ์การเข้าถึงได้ |
| Data Store Used | ข้อมูลผู้ใช้ |
| Description | เป็นกระบวนการสำหรับตรวจสอบ, กำหนดสิทธิ์ในการใช้งาน |

ตารางที่ 3.2 แสดงคำอธิบายกระบวนการจัดการข้อมูลเอกสารอิเล็กทรอนิกส์

| | |
|---------------------|---|
| Process Description | |
| System | การพัฒนาเว็บแอปพลิเคชันสำหรับบริหารจัดการ บริษัท พีเอสเอ็นเค เทเลคอม จำกัด |
| DFD Number | 2 |
| Process Name | จัดการข้อมูลเอกสารอิเล็กทรอนิกส์ |
| Input Data Flow | ข้อมูลจัดการใบเสนอราคา, ข้อมูลจัดการใบแจ้งหนี้, ข้อมูลจัดการใบเสร็จรับเงิน |
| Output Data Flow | ข้อมูลการพิมพ์และดาวน์โหลดใบเสนอราคาเป็นอิเล็กทรอนิกส์, ข้อมูลการพิมพ์และดาวน์โหลดใบแจ้งหนี้เป็นอิเล็กทรอนิกส์, ข้อมูลการพิมพ์และดาวน์โหลดใบเสร็จเป็นอิเล็กทรอนิกส์ |
| Data Store Used | ข้อมูลปิล |
| Description | เป็นกระบวนการสำหรับจัดการเอกสารอิเล็กทรอนิกส์ต่าง ๆ เพื่อให้ฝ่ายเอกสารดำเนินการเรื่องเอกสาร |

ตารางที่ 3.3 แสดงคำอธิบายกระบวนการร้องขอสารสนเทศ

| | |
|---------------------|--|
| Process Description | |
| System | การพัฒนาเว็บแอปพลิเคชันสำหรับบริหารจัดการ บริษัท พีเอสเอ็นเค เทเลคอม จำกัด |
| DFD Number | 3 |
| Process Name | ร้องขอสารสนเทศ |
| Input Data Flow | ข้อมูลร้องขอสารสนเทศ |
| Process Description | การร้องขอสารสนเทศ |
| Output Data Flow | ข้อมูลพนักงาน , ข้อมูลการคนหาใบเสร็จ , ข้อมูลใบเสร็จ , ข้อมูลการคนหาใบแจ้งหนี้ , ข้อมูลใบแจ้งหนี้ , ข้อมูลการคนหาใบเสนอราคา , ข้อมูลใบเสนอราคา , ข้อมูลการแจ้งเดือนรายงานการปฏิบัติงาน , ข้อมูลการพิมพ์ข้อมูลอิเล็กทรอนิกส์ใบเสร็จ , ข้อมูลการพิมพ์ข้อมูลอิเล็กทรอนิกส์ใบแจ้งหนี้ , ข้อมูลการพิมพ์ข้อมูลรายงานอิเล็กทรอนิกส์ใบเสนอราคา , ข้อมูลเรียกดูสินค้า , ข้อมูลเงินเดือนพนักงานทั้งหมด , ข้อมูลดาว์นโหลดไฟล์เอกสาร |
| Data Store Used | ข้อมูลบิล , ข้อมูลพนักงาน , ข้อมูลสินค้า |
| Description | เป็นกระบวนการสำหรับการจัดการขอร้องขอสารสนเทศเพื่อดูข้อมูลสารสนเทศภายใน |

ตารางที่ 3.4 แสดงคำอธิบายกระบวนการจัดการข้อมูลไฟล์เอกสาร

| | |
|---------------------|--|
| Process Description | |
| System | การพัฒนาเว็บแอปพลิเคชันสำหรับบริหารจัดการ บริษัท พีเอสเอ็นเค เทเลคอม จำกัด |
| DFD Number | 4 |
| Process Name | จัดการข้อมูลไฟล์เอกสาร |
| Input Data Flow | ข้อมูลจัดการข้อมูลไฟล์เอกสาร |
| Output Data Flow | ข้อมูลไฟล์ |
| Data Store Used | ข้อมูลไฟล์ |
| Description | เป็นกระบวนการสำหรับการจัดการไฟล์เอกสารทั้งหมดเพื่อให้พนักงานฝ่ายเอกสารเป็นผู้ดำเนินการ |

ตารางที่ 3.5 แสดงคำอธิบายกระบวนการจัดการข้อมูลพนักงาน

| | |
|---------------------|---|
| Process Description | |
| System | การพัฒนาเว็บแอปพลิเคชันสำหรับบริหารจัดการ บริษัท พีเอสเอ็นเค เทเลคอม จำกัด |
| DFD Number | 5 |
| Process Name | จัดการข้อมูลพนักงาน |
| Input Data Flow | ข้อมูลจัดการข้อมูลพนักงาน |
| Output Data Flow | ข้อมูลพนักงาน |
| Data Store Used | ข้อมูลพนักงาน |
| Description | เป็นกระบวนการสำหรับการจัดการข้อมูลพนักงานทั้งหมดเพื่อให้เจ้าของเป็นผู้ดำเนินการ |

ตารางที่ 3.6 แสดงคำอธิบายกระบวนการจัดการข้อมูลรายงานการปฏิบัติการ

| | |
|---------------------|--|
| Process Description | |
| System | การพัฒนาเว็บแอปพลิเคชันสำหรับบริหารจัดการ บริษัท พีเอสเอ็นเค เทเลคอม จำกัด |
| DFD Number | 6 |
| Process Name | จัดการข้อมูลรายงานการปฏิบัติการ |
| Input Data Flow | ข้อมูลจัดการข้อมูลรายงานการปฏิบัติการ |
| Output Data Flow | ข้อมูลไฟล์ |
| Data Store Used | ข้อมูลไฟล์ |
| Description | เป็นกระบวนการสำหรับการจัดการข้อมูลรายงานการปฏิบัติทั้งหมดเพื่อให้เจ้าของเป็นผู้ดำเนินการ |

ตารางที่ 3.7 แสดงคำอธิบายกระบวนการการแจ้งเตือนรายงานการปฏิบัติงาน

| | |
|---------------------|--|
| Process Description | |
| System | การพัฒนาเว็บแอปพลิเคชันสำหรับบริหารจัดการ บริษัท พีเอสเอ็นเค เทเลคอม จำกัด |
| DFD Number | 7 |
| Process Name | การแจ้งเตือนรายงานการปฏิบัติงาน |
| Input Data Flow | ข้อมูลไฟล์ |
| Output Data Flow | ข้อมูลการแจ้งเตือนรายงานการปฏิบัติงาน |
| Data Store Used | ข้อมูลไฟล์ |
| Description | เป็นกระบวนการสำหรับการแจ้งเตือนรายงานการปฏิบัติในการทำงาน |

ตารางที่ 3.8 แสดงคำอธิบายกระบวนการรายงานการทำรายการ

| | |
|---------------------|--|
| Process Description | |
| System | การพัฒนาเว็บแอปพลิเคชันสำหรับบริหารจัดการ บริษัท พีเอสเอ็นเค เทเลคอม จำกัด |
| DFD Number | 8 |
| Process Name | รายงานการทำรายการ |
| Input Data Flow | ข้อมูลจัดการผู้ใช้ |
| Output Data Flow | ข้อมูลการทำรายการ |
| Data Store Used | ข้อมูลผู้ใช้ |
| Description | เป็นกระบวนการสำหรับการรายงานการทำรายการต่าง ๆ เช่น การเพิ่มรายการบิล |

ตารางที่ 3.9 แสดงคำอธิบายกระบวนการแก้ไขข้อมูลเชิงลึก

| | |
|---------------------|--|
| Process Description | |
| System | การพัฒนาเว็บแอปพลิเคชันสำหรับบริหารจัดการ บริษัท พีเอสเอ็นเค เทเลคอม จำกัด |
| DFD Number | 9 |
| Process Name | แก้ไขข้อมูลเชิงลึก |
| Input Data Flow | ข้อมูลภายใน |
| Output Data Flow | ข้อมูลเชิงลึก |
| Data Store Used | ข้อมูลผู้ใช้ |
| Description | เป็นกระบวนการสำหรับการแก้ไขข้อมูลภายในบริษัท |

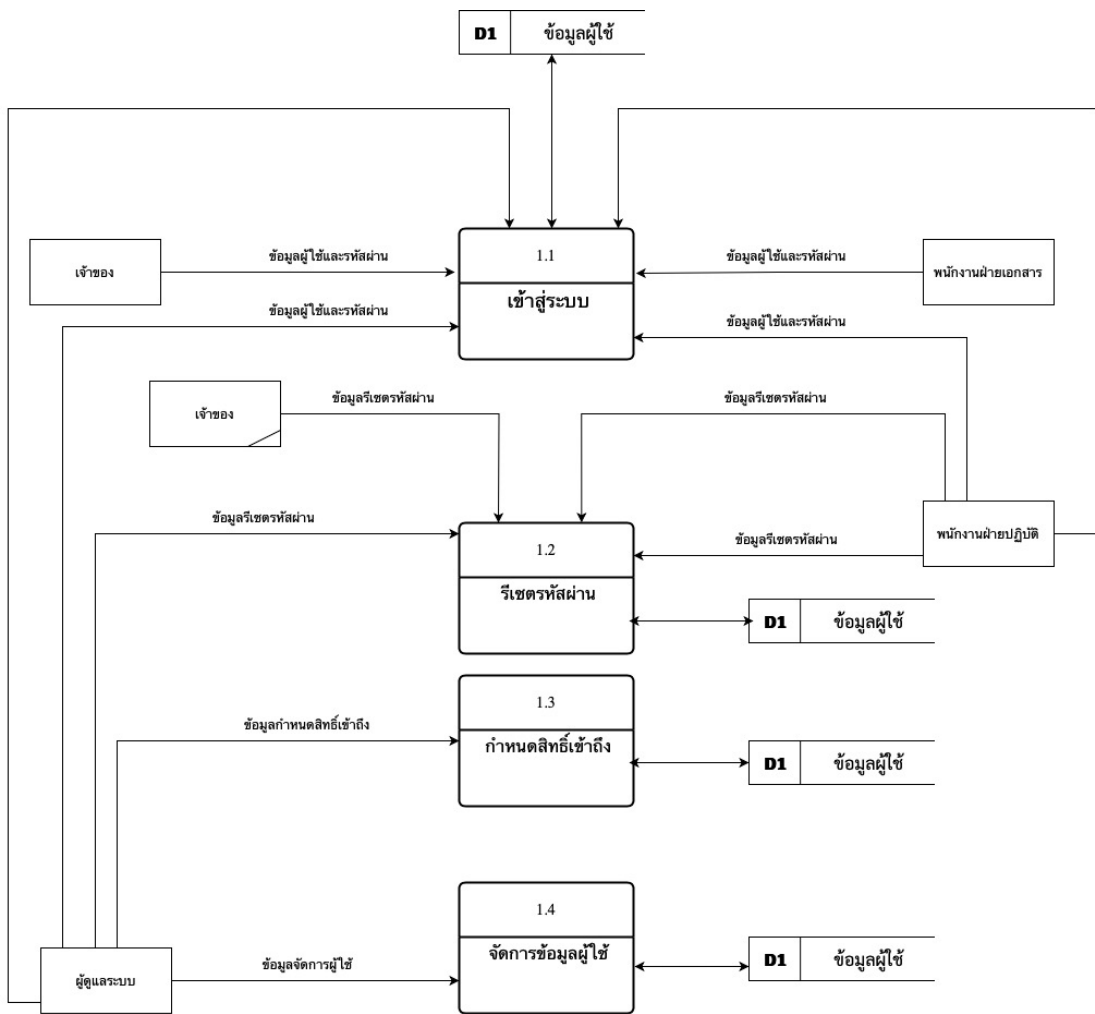

ภาพที่ 3.7 แผนภาพกระแสข้อมูลการตรวจสอบการเข้าสู่ระบบ (Data Flow Diagram Level 1)

ตารางที่ 3.10 แสดงคำอธิบายกระบวนการเข้าสู่ระบบ

| | |
|---------------------|--|
| Process Description | |
| System | การพัฒนาเว็บแอปพลิเคชันสำหรับบริหารจัดการ บริษัท พีเอสเอ็นเค เทเลคอม จำกัด |
| DFD Number | 1.1 |
| Process Name | การเข้าสู่ระบบ |
| Input Data Flow | ข้อมูลรีเซตรหัสผ่าน, ข้อมูลผู้ใช้ |
| Output Data Flow | ข้อมูลผู้ใช้ |
| Data Store Used | ข้อมูลผู้ใช้ |
| Description | เป็นกระบวนการสำหรับการเข้าสู่ระบบ |

ตารางที่ 3.11 แสดงคำอธิบายกระบวนการรีเซตรหัสผ่าน

| | |
|---------------------|--|
| Process Description | |
| System | การพัฒนาเว็บแอปพลิเคชันสำหรับบริหารจัดการ บริษัท พีเอสเอ็นเค เทเลคอม จำกัด |
| DFD Number | 1.2 |
| Process Name | การรีเซตรหัสผ่าน |
| Input Data Flow | ข้อมูลผู้ใช้ และรหัสผ่าน , ข้อมูลผู้ใช้ |
| Output Data Flow | ข้อมูลผู้ใช้ |
| Data Store Used | ข้อมูลผู้ใช้ |
| Description | เป็นกระบวนการสำหรับการรีเซต |

ตารางที่ 3.12 แสดงคำอธิบายกระบวนการกำหนดสิทธิ์เข้าถึง

| | |
|---------------------|--|
| Process Description | |
| System | การพัฒนาเว็บแอปพลิเคชันสำหรับบริหารจัดการ บริษัท พีเอสเอ็นเค เทเลคอม จำกัด |
| DFD Number | 1.3 |
| Process Name | กำหนดสิทธิ์เข้าถึง |
| Input Data Flow | ข้อมูลกำหนดสิทธิ์เข้าถึง, ข้อมูลผู้ใช้ |
| Output Data Flow | ข้อมูลผู้ใช้ |
| Data Store Used | ข้อมูลผู้ใช้ |
| Description | เป็นกระบวนการสำหรับการจัดการกำหนดสิทธิ์เข้าถึง |

ตารางที่ 3.13 แสดงคำอธิบายกระบวนการจัดการข้อมูลผู้ใช้

| | |
|---------------------|--|
| Process Description | |
| System | การพัฒนาเว็บแอปพลิเคชันสำหรับบริหารจัดการ บริษัท พีเอสเอ็นเค เทเลคอม จำกัด |
| DFD Number | 1.4 |
| Process Name | ข้อมูลจัดการผู้ใช้ |
| Input Data Flow | ข้อมูลจัดการผู้ใช้ , ข้อมูลผู้ใช้ |
| Output Data Flow | ข้อมูลผู้ใช้ |
| Data Store Used | ข้อมูลผู้ใช้ |
| Description | เป็นกระบวนการสำหรับการจัดการผู้ใช้ |

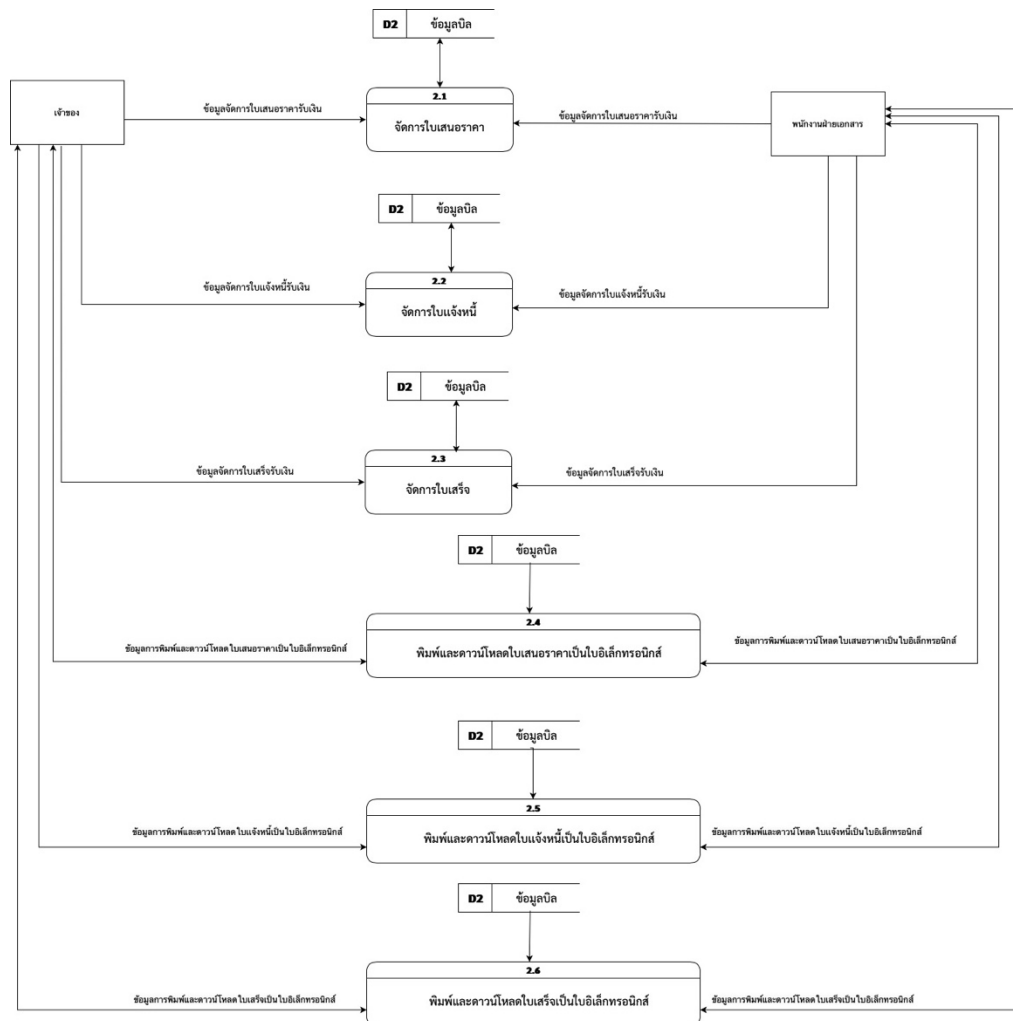

ภาพที่ 3.8 แผนภาพกระแสข้อมูลจัดการข้อมูลเอกสารอิเล็กทรอนิกส์ (Data Flow Diagram Level 1)

ตารางที่ 3.14 แสดงคำอธิบายกระบวนการจัดการใบเสนอราคา

| | |
|---------------------|--|
| Process Description | |
| System | การพัฒนาเว็บแอปพลิเคชันสำหรับบริหารจัดการ บริษัท พีเอสเอ็นเค เทเลคอม จำกัด |
| DFD Number | 2.1 |
| Process Name | ข้อมูลจัดการใบเสนอราคาชำระเงิน |
| Input Data Flow | ข้อมูลจัดการใบเสนอราคาชำระเงิน , ข้อมูลบิล |
| Output Data Flow | ข้อมูลบิล |
| Data Store Used | ข้อมูลบิล |
| Description | เป็นกระบวนการสำหรับการจัดการใบเสนอราคา |

ตารางที่ 3.15 แสดงคำอธิบายกระบวนการจัดการใบแจ้งหนี้

| | |
|---------------------|--|
| Process Description | |
| System | การพัฒนาเว็บแอปพลิเคชันสำหรับบริหารจัดการ บริษัท พีเอสเอ็นเค เทเลคอม จำกัด |
| DFD Number | 2.2 |
| Process Name | การจัดการใบแจ้งหนี้ |
| Input Data Flow | ข้อมูลจัดการใบแจ้งหนี้ชำระเงิน , ข้อมูลบิล |
| Output Data Flow | ข้อมูลบิล |
| Data Store Used | ข้อมูลบิล |
| Description | เป็นกระบวนการสำหรับการจัดการใบแจ้งหนี้ |

ตารางที่ 3.16 แสดงคำอธิบายกระบวนการจัดการใบเสร็จ

| | |
|---------------------|--|
| Process Description | |
| System | การพัฒนาเว็บแอปพลิเคชันสำหรับบริหารจัดการ บริษัท พีเอสเอ็นเค เทเลคอม จำกัด |
| DFD Number | 2.3 |
| Process Name | การจัดการใบเสร็จ |
| Input Data Flow | ข้อมูลจัดการใบเสร็จรับเงิน , ข้อมูลบิล |
| Output Data Flow | ข้อมูลบิล |
| Data Store Used | ข้อมูลบิล |
| Description | เป็นกระบวนการสำหรับการจัดการใบเสร็จ |

ตารางที่ 3.17 แสดงคำอธิบายกระบวนการพิมพ์ และดาวนโหลดใบเสนอราคาเป็นใบอิเล็กทรอนิกส์

| | |
|---------------------|--|
| Process Description | |
| System | การพัฒนาเว็บแอปพลิเคชันสำหรับบริหารจัดการ บริษัท พีเอสเอ็นเค เทเลคอม จำกัด |
| DFD Number | 2.4 |
| Process Name | การพิมพ์ และดาวนโหลดใบแจ้งหนี้เป็นใบอิเล็กทรอนิกส์ |
| Input Data Flow | ข้อมูลการพิมพ์ และดาวนโหลดใบแจ้งหนี้เป็นใบอิเล็กทรอนิกส์, ข้อมูลบิล |
| Output Data Flow | ข้อมูลบิล |
| Data Store Used | ข้อมูลบิล |
| Description | เป็นกระบวนการพิมพ์ และดาวนโหลดใบเสนอราคาเป็นใบอิเล็กทรอนิกส์ |

ตารางที่ 3.18 แสดงคำอธิบายกระบวนการพิมพ์ และดาวนโหลดใบแจ้งหนี้เป็นใบอิเล็กทรอนิกส์

| | |
|---------------------|--|
| Process Description | |
| System | การพัฒนาเว็บแอปพลิเคชันสำหรับบริหารจัดการ บริษัท พีเอสเอ็นเค เทเลคอม จำกัด |
| DFD Number | 2.5 |
| Process Name | การพิมพ์ และดาวนโหลดใบแจ้งหนี้เป็นใบอิเล็กทรอนิกส์ |
| Input Data Flow | ข้อมูลการพิมพ์ และดาวนโหลดใบแจ้งหนี้เป็นใบอิเล็กทรอนิกส์, ข้อมูลบิล |
| Output Data Flow | ข้อมูลบิล |
| Data Store Used | ข้อมูลบิล |
| Description | เป็นกระบวนการพิมพ์ และดาวนโหลดใบแจ้งหนี้เป็นใบอิเล็กทรอนิกส์ |

ตารางที่ 3.19 แสดงคำอธิบายกระบวนการพิมพ์ และดาวน์โหลดใบเสร็จเป็นใบอิเล็กทรอนิกส์

| | |
|---------------------|--|
| Process Description | |
| System | การพัฒนาเว็บแอปพลิเคชันสำหรับบริหารจัดการ บริษัท พีเอสเอ็นเค เทเลคอม จำกัด |
| DFD Number | 2.6 |
| Process Name | การพิมพ์ และดาวน์โหลดใบเสร็จเป็นใบอิเล็กทรอนิกส์ |
| Input Data Flow | ข้อมูลการพิมพ์ และดาวน์โหลดใบเสร็จเป็นใบอิเล็กทรอนิกส์ , ข้อมูลบิล |
| Output Data Flow | ข้อมูลบิล |
| Data Store Used | ข้อมูลบิล |
| Description | เป็นกระบวนการการพิมพ์ และดาวน์โหลดใบเสร็จเป็นใบอิเล็กทรอนิกส์ |

3.6. โครงสร้างระบบ

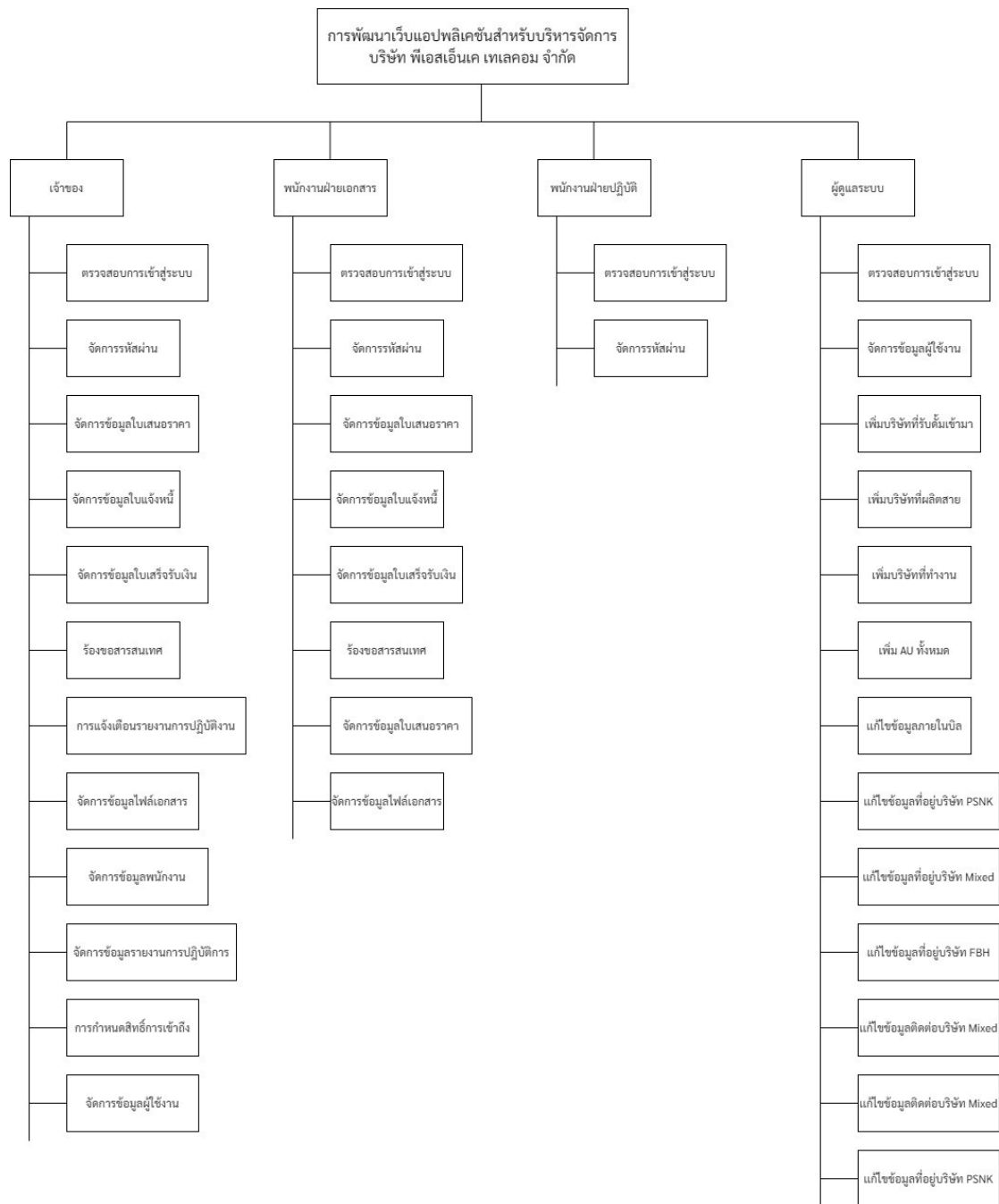

ภาพที่ 3.9 โครงสร้างระบบ

3.7. แผนภาพข้อมูล (ER-Diagram)

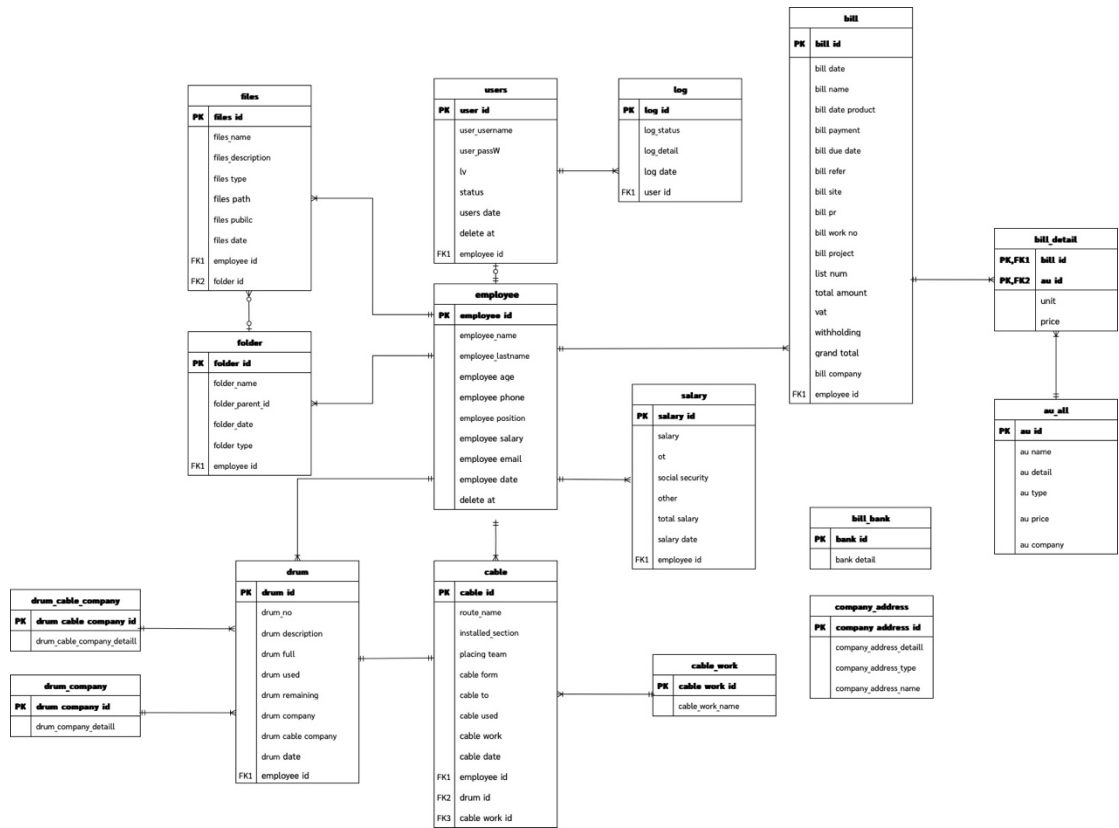

ภาพที่ 3.10 แผนภาพข้อมูล ER-Diagram

3.8. พจนานุกรมข้อมูล (Data Dictionary)

จากการออกแบบระบบทำให้มีการจัดการระบบฐานข้อมูล จึงออกแบบฐานข้อมูลให้มีความเหมาะสมประกอบไปด้วยข้อมูลต่าง ๆ ดังต่อไปนี้

ตารางที่ 3.20 แสดงรายละเอียดของแต่ละตาราง

| ลำดับ | ชื่อตาราง | ประเภท | รายละเอียด |
|-------|--------------------|-------------|------------------------------------|
| 1 | Files | Transaction | ข้อมูลไฟล์เอกสาร |
| 2 | Folder | Transaction | ข้อมูลของไฟล์เตอร์ไว้จัดเก็บเอกสาร |
| 3 | Users | Master | ข้อมูลชื่อผู้ใช้ |
| 4 | Employee | Transaction | ข้อมูลพนักงาน |
| 5 | Cable | Transaction | ข้อมูลสต็อกสายเคเบิล |
| 6 | Drum | Master | ข้อมูลคัมเคเบิล |
| 7 | Bill | Transaction | ข้อมูลบิล |
| 8 | Bill_detail | Master | ข้อมูลรายละเอียดบิล |
| 9 | Au_all | Master | ข้อมูลรายการภายในบิล |
| 10 | Log | Transaction | ข้อมูลการล็อกในแอปพลิเคชัน |
| 11 | salary | Transaction | ข้อมูลเงินเดือน |
| 12 | Bill_bank | Master | ข้อมูลธนาคารบริษัท |
| 13 | Company_address | Transaction | ข้อมูลที่อยู่บริษัท |
| 14 | Drum_cable_company | Transaction | ข้อมูลคัม และเคเบิลของบริษัท |
| 15 | Drum_company | Transaction | ข้อมูลคัมของบริษัท |
| 16 | Cable_work | Transaction | ข้อมูลงานเคเบิล |

ตารางที่ 3.21 แสดงรายละเอียดของตาราง files

| ชื่อตาราง : Files คำอธิบาย : ข้อมูลไฟล์เอกสาร ประเภทตาราง : Transaction คีย์หลัก : Files_id คีย์รอง : Employee_id, Folder_id | | | |
|--|-------------------|----------------------|-------------|
| เขตข้อมูล | ชนิดข้อมูลและขนาด | ความหมาย | ตัวอย่าง |
| Files_id | Int(11) | รหัสไฟล์ | 51 |
| Files_name | Varchar(200) | ชื่อไฟล์ | คางหรือสาย |
| Files_description | Text | รายละเอียดไฟล์ | ไฟล์ google |
| Files_type | Varchar(50) | ชนิดของไฟล์ | kmz |
| Files_path | Text | ที่อยู่ของไฟล์ | คางหรือสาย |
| Files_public | Tinyint(1) | สถานะของไฟล์ | 1 |
| Files_date | Date | วัน เดือน ปี ของไฟล์ | 2024-05-03 |
| Employee_id | Int(4) | รหัสพนักงาน | 1 |
| Folder_id | Int(5) | รหัสไฟล์เดอร์ | 0 |

ตารางที่ 3.22 แสดงรายละเอียดของตาราง folder

| ชื่อตาราง : Folder คำอธิบาย : ข้อมูลของไฟล์เดอร์ไว้จัดเก็บเอกสาร ประเภทตาราง : Transaction คีย์หลัก : Folder_id คีย์รอง : Employee_id | | | |
|---|-------------------|---------------------------------------|------------|
| เขตข้อมูล | ชนิดข้อมูลและขนาด | ความหมาย | ตัวอย่าง |
| Folder_id | Int(5) | รหัสไฟล์เดอร์ | 12 |
| Folder_name | Varchar(200) | ชื่อไฟล์เดอร์ | เอกสาร PNS |
| Folder_parent_id | Int(5) | ไอดีไฟล์เดอรีย่อย ของไฟล์เดอร์หลัก | 0 |
| Folder_date | Date | วันที่เพิ่มไฟล์เดอร์ | 2024-06-12 |
| Employee_id | Int(4) | รหัสพนักงาน | 1 |

ตารางที่ 3.23 แสดงรายละเอียดของตาราง users

| ชื่อตาราง : Users คำอธิบาย : ข้อมูลชื่อผู้ใช้ ประเภทตาราง : Master คีย์หลัก : User_id คีย์รอง : Employee_id | | | |
|---|-------------------|-------------------|-------------------------------|
| เขตข้อมูล | ชนิดข้อมูลและขนาด | ความหมาย | ตัวอย่าง |
| User_id | Int(3) | รหัสผู้ใช้ | 1 |
| User_username | Varchar(100) | ชื่อผู้ใช้ | admin |
| User_passW | Varchar(100) | รหัสผู้ใช้ | \$2y\$10\$c8vj27z4jfmAEJFI76f |
| Lv | Char(1) | ตำแหน่งผู้ใช้ | 0 |
| Status | Char(1) | สถานะผู้ใช้ | 1 |
| User_date | Date | วันที่เพิ่มผู้ใช้ | 2024-06-12 |
| Delete_at | Timestamp | เวลาลบข้อมูล | 2024/09/02 00:00:01 |
| Employee_id | Int(4) | รหัสพนักงาน | 1 |

ตารางที่ 3.24 แสดงรายละเอียดของตาราง employee

| ชื่อตาราง : Employee คำอธิบาย : ข้อมูลพนักงาน ประเภทตาราง : Transaction คีย์หลัก : Employee_id คีย์รอง : | | | |
|--|-------------------|-----------------|------------------------|
| เขตข้อมูล | ชนิดข้อมูลและขนาด | ความหมาย | ตัวอย่าง |
| Employee_id | Int(4) | รหัสพนักงาน | 1 |
| Employee_name | Varchar(100) | ชื่อพนักงาน | สมศรี |
| Employee_lastname | Varchar(100) | นามสกุลพนักงาน | มงคล |
| Employee_age | Int(2) | อายุพนักงาน | 28 |
| Employee_phone | Varchar(10) | เบอร์โทรพนักงาน | 0899999999 |
| Employee_position | Int(1) | ตำแหน่งพนักงาน | 1 |
| Delete_at | Timestamp | เวลาลบข้อมูล | 2024/09/02 00:01:26 |

ตารางที่ 3.25 แสดงรายละเอียดของตาราง Cable

| ชื่อตาราง : Cable คำอธิบาย : ข้อมูลสต็อกสายเคเบิล ประเภทตาราง : Transaction คีย์หลัก : Cable_id คีย์รอง : Employee_id , Drum_id , Cable_work_id | | | |
|---|-------------------|------------------------------|-----------------------|
| เขตข้อมูล | ชนิดข้อมูลและขนาด | ความหมาย | ตัวอย่าง |
| Cable_id | Int(4) | รหัสเคเบิล | 1 |
| Route_name | Varchar(100) | ชื่องาน | U2211148 เชียงใหม่ |
| Installed_section | Varchar(100) | รหัสของชื่องาน | CMI01X39ECQ-L2 NEW |
| Placing_team | Varchar(100) | ทีมดำเนินงาน | คูย |
| Cable_form | Int(4) | เลขเคเบิลต้นสาย | 3100 |
| Cable_to | Int(4) | เลขเคเบิลปลายสาย | 3045 |
| Cable_used | Int(4) | ระยะเคเบิลที่ใช้ | 55 |
| Cable_work | Varchar(100) | เคเบิลที่ใช้สายกับ บริษัท | Mixed |
| Cable_date | Date | วันที่เพิ่มข้อมูล | 2024-08-04 |
| Employee_id | Int(4) | รหัสพนักงาน | 1 |
| Drum_id | Int(4) | รหัสของดรัม | 62 |
| Cable_work_id | Int(1) | รหัสเคเบิลที่ใช้งาน | 1 |

ตารางที่ 3.26 แสดงรายละเอียดของตาราง drum

| ชื่อตาราง : Drum คำอธิบาย : ข้อมูลดรัมเคเบิล ประเภทตาราง : Master คีย์หลัก : Drum_id คีย์รอง : Employee_id | | | |
|--|-------------------|-------------------------------|--|
| เขตข้อมูล | ชนิดข้อมูลและขนาด | ความหมาย | ตัวอย่าง |
| Drum_id | Int(4) | รหัสของดรัม | 001 |
| Drum_no | Int(4) | เลขที่ดรัม | 0062 |
| Drum_description | Varchar(100) | รายละเอียดของดรัม | OFC,MINI ADSS CABLE12 CORES,2FR,TNE-NS |
| Drum_full | Int(4) | จำนวนเต็มสายเคเบิลในดรัม | 4000 |
| Drum_used | Int(4) | ระยะของสายเคเบิลในดรัม | 3555 |
| Drum_remaining | Int(4) | ระยะคงเหลือของสายเคเบิลในดรัม | 455 |
| Drum_company | Varchar(100) | บริษัทของดรัม | Mixed |
| Drum_cable_company | Varchar(100) | บริษัทสายเคเบิลในดรัม | Mixed |
| Drum_date | Date | วันที่ของการเพิ่มดรัม | 2024-08-04 |
| Employee_id | Int(4) | รหัสพนักงาน | 1 |

ตารางที่ 3.27 แสดงรายละเอียดของตาราง bill

| ชื่อตาราง : Bill คำอธิบาย : ข้อมูลบิล ประเภทตาราง : Transaction คีย์หลัก : Bill_id คีย์รอง : Employee_id | | | |
|--|-------------------|-----------------------------|--|
| เขตข้อมูล | ชนิดข้อมูลและขนาด | ความหมาย | ตัวอย่าง |
| Bill_id | Int(4) | รหัสบิล | 1 |
| Bill_name | Varchar(20) | ชื่อบิล | PS2567/001 |
| Bill_date_product | Date | วันที่ส่งสินค้า | 2024-06-04 |
| Bill_payment | Varchar(100) | เงื่อนไขการชำระ | N/A |
| Bill_due_date | Date | วันครบกำหนด | 2024-06-04 |
| Bill_refer | Varchar(100) | เลขที่ใบแจ้งหนี้หรืออ้างอิง | MP02002408-003 |
| Bill_site | Varchar(100) | สถานที่ทำงาน | LPG3182 |
| Bill_pr | Varchar(100) | โปรเจค | MP02002408-003 |
| Bill_work_no | Varchar(100) | เลขที่งาน | Template PR release PO TRUE FTTx |
| Bill_project | Varchar(100) | บิลโปรเจค | 240018 2024 Cov SDU_RM4 |
| List_num | Int(3) | จำนวนของรายการ | 2 |
| Total_amount | Double(10,2) | ยอดเงินรวม(ไม่หักภาษี) | 50.35 |
| Vat | Double(9,2) | ภาษี 7 % | 3.54 |
| Withholding | Double(9,2) | ยอดหัก 3 % | 1.51 |
| Grand_total | Double(10,2) | ยอดรวมหลังหักภาษี | 46.85 |
| Bill_company | Varchar(50) | รายการบิลบริษัท | FBH |
| Employee_id | Int(3) | รหัสพนักงาน | 1 |

ตารางที่ 3.28 แสดงรายละเอียดของตาราง bill_detail

| ชื่อตาราง : Bill_detail คำอธิบาย : ข้อมูลรายละเอียดบิล ประเภทตาราง : Master คีย์หลัก : Bill_id คีย์รอง : Au_id | | | |
|--|-------------------|------------------|---------------------------|
| เขตข้อมูล | ชนิดข้อมูลและขนาด | ความหมาย | ตัวอย่าง |
| Bill_id | Varchar(100) | รหัสบิล | PS2567/001 |
| Au_id | Varchar(100) | รหัสของรายการบิล | SM13075- 0100020001-TH |
| Unit | Int (3) | จำนวน | 5 |
| Price | Double(9,2) | ราคารวม | 45.35 |

ตารางที่ 3.29 แสดงรายละเอียดของตาราง au_all

| ชื่อตาราง : Au_all คำอธิบาย : ข้อมูลรายการภายในบิล ประเภทตาราง : Master คีย์หลัก : Au_id คีย์รอง : | | | |
|--|-------------------|-----------------------|-------------------|
| เขตข้อมูล | ชนิดข้อมูลและขนาด | ความหมาย | ตัวอย่าง |
| Au_id | Int(4) | รหัสAU | 1 |
| Au_name | Varchar(100) | รหัสรายการบิลAU | Mix-TD-17.85 |
| Au_detail | Varchar(255) | รายละเอียดรายการบิลAU | Test&Verify Fiber |
| Au_type | Varchar(20) | ชนิดAU | Set |
| Au_price | Double(9,2) | ราคาAU | 5.62 |
| Au_company | Varchar(100) | บริษัทของAU | Mixed |

ตารางที่ 3.30 แสดงรายละเอียดของตาราง Log

| ชื่อตาราง : Log คำอธิบาย : ข้อมูลการล็อกในแอปพลิเคชัน ประเภทตาราง : Transaction คีย์หลัก : Log_id คีย์รอง : User_id | | | |
|---|-------------------|--------------------|------------------|
| เขตข้อมูล | ชนิดข้อมูลและขนาด | ความหมาย | ตัวอย่าง |
| Log_id | Int(8) | รหัสการล็อก | 1 |
| Log_status | Varchar(50) | สถานะการล็อก | Folder Delete |
| Log_detail | Text | รายละเอียดการล็อก | Folder:name:aaaa |
| Log_date | Date | วันที่เพิ่มการล็อก | 2024-03-11 |
| User_id | Int(4) | รหัสยูเซอ์ | 2 |

ตารางที่ 3.31 แสดงรายละเอียดของตาราง Salary

| ชื่อตาราง : Salary คำอธิบาย : ข้อมูลเงินเดือน ประเภทตาราง : Transaction คีย์หลัก : Salary_id คีย์รอง : Employee_id | | | |
|--|-------------------|---------------------------------|------------|
| เขตข้อมูล | ชนิดข้อมูลและขนาด | ความหมาย | ตัวอย่าง |
| Salary_id | Int(4) | รหัสเงินเดือน | 1 |
| Salary | Double(8,2) | ข้อมูลเงินเดือน | 10000.00 |
| Ot | Double(8,2) | ข้อมูลการทำโอที | 230.00 |
| Social security | Double(8,2) | ข้อมูลประกันสังคม | 240.00 |
| Other | Double(8,2) | ข้อมูลอื่น ๆ | 1500.00 |
| Total_salary | Double(8,2) | ข้อมูลเงินสุทธิ เงินเดือน | 15000.00 |
| Salary_date | Date | ข้อมูลวัน เดือน ปี เงินเดือน | 2024-03-11 |
| Employee_id | Int(4) | รหัสพนักงาน | 1 |

ตารางที่ 3.32 แสดงรายละเอียดของตาราง Bank_bill

| ชื่อตาราง : Bank_bill คำอธิบาย : ข้อมูลธนาคารบริษัท ประเภทตาราง : Master คีย์หลัก : Bank_id คีย์รอง : | | | |
|---|-------------------|---------------------------|---|
| เขตข้อมูล | ชนิดข้อมูลและขนาด | ความหมาย | ตัวอย่าง |
| Bank_id | Int(1) | รหัสธนาคาร | 1 |
| Bank_detaill | Text | ข้อมูลธนาคารของ บริษัท | หมายเหตุ : ชำระ เป็น เงินสด โอนเข้า บัญชี ธนาคาร กสิกรไทย สาขา ปอสร้าง ประเภท ออมทรัพย์ ในนาม บริษัท พีเอส เอ็นเค เทเลคอม จำกัด (สำนักงาน ใหญ่) บัญชีเลขที่ 086-3- 06705-7 |

ตารางที่ 3.33 แสดงรายละเอียดของตาราง Company_address

| ชื่อตาราง : Company_address คำอธิบาย : ข้อมูลที่อยู่บริษัท ประเภทตาราง : Transaction คีย์หลัก : Company_address_id คีย์รอง : | | | |
|--|-------------------|-------------------------|---|
| เขตข้อมูล | ชนิดข้อมูลและขนาด | ความหมาย | ตัวอย่าง |
| Company_address_id | Int(1) | รหัสที่อยู่บริษัท | 1 |
| Company_address_detaill | Text | ข้อมูลที่อยู่บริษัท | 1 ซ.อินทามระ 41 แขวงดินแดง เขต ดินแดง กรุงเทพฯ 10400 ประเทศไทย |
| Company_address_type | Vachar(1) | ชนิดข้อมูลบริษัท | 0 |
| Company_address_name | Text | ข้อมูลชื่อที่อยู่บริษัท | Management |

ตารางที่ 3.34 แสดงรายละเอียดของตาราง Drum_cable_company

| ชื่อตาราง : Drum_cable_company คำอธิบาย : ข้อมูลคัมและเคเบิลของบริษัท ประเภทตาราง : Transaction คีย์หลัก : drum_cable_company_id คีย์รอง : | | | |
|--|-------------------|------------------------------------|----------|
| เขตข้อมูล | ชนิดข้อมูลและขนาด | ความหมาย | ตัวอย่าง |
| drum_cable_company_id | Int(3) | รหัสคัมและเคเบิลของบริษัท | 1 |
| drum_cable_company_detaill | Vachar(255) | รายละเอียดของคัมและเคเบิลของบริษัท | FUTONG |

ตารางที่ 3.35 แสดงรายละเอียดของตาราง Drum_company

| ชื่อตาราง : Drum_company คำอธิบาย : ข้อมูลค้่มของบริษัท ประเภทตาราง : Transaction คีย์หลัก : Drum_company_id คีย์รอง : | | | |
|--|-------------------|--------------------------------|----------|
| เขตข้อมูล | ชนิดข้อมูลและขนาด | ความหมาย | ตัวอย่าง |
| Drum_company_id | Int(3) | รหัสค้่มของบริษัท | 1 |
| Drum_company_detaill | Vachar(255) | รายละเอียดของค้่ม ของบริษัท | Mixed |

ตารางที่ 3.36 แสดงรายละเอียดของตาราง Cable_work

| ชื่อตาราง : Cable_work คำอธิบาย : ข้อมูลงานเคเบิล ประเภทตาราง : Transaction คีย์หลัก : Cable_work_id คีย์รอง : | | | |
|--|-------------------|-------------------------------|----------|
| เขตข้อมูล | ชนิดข้อมูลและขนาด | ความหมาย | ตัวอย่าง |
| Cable_work_id | Int(1) | รหัสเคเบิลของงาน ที่ใช้งาน | 1 |
| Cable_work_name | Vachar(255) | ชื่องานเคเบิลที่ใ้ งาน | Mixed |

3.9. การออกแบบหน้าจอ



ภาพที่ 3.11 หน้าเข้าสู่ระบบสมาชิก

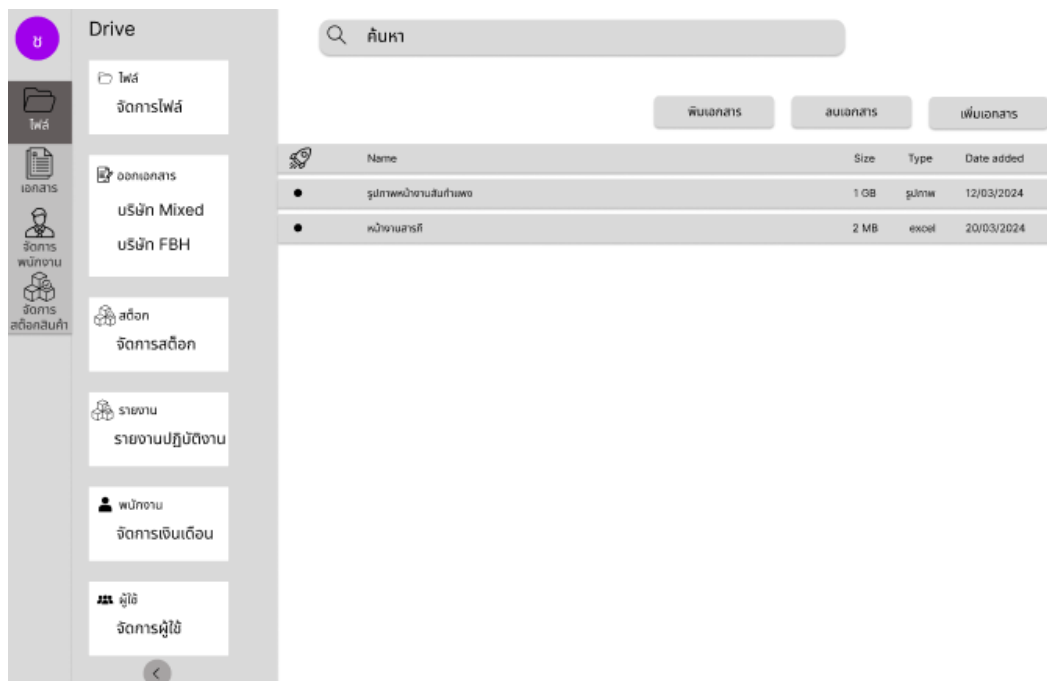

ภาพที่ 3.12 หน้าจัดการไฟล์

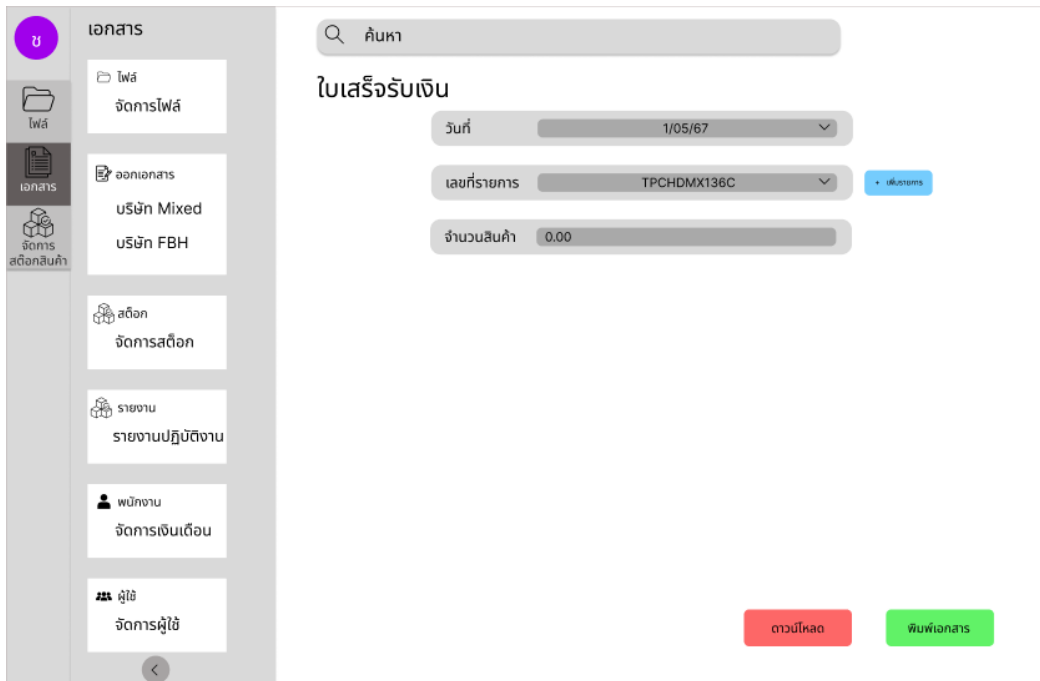

ภาพที่ 3.13 หน้าจัดการใบเสร็จรับเงิน

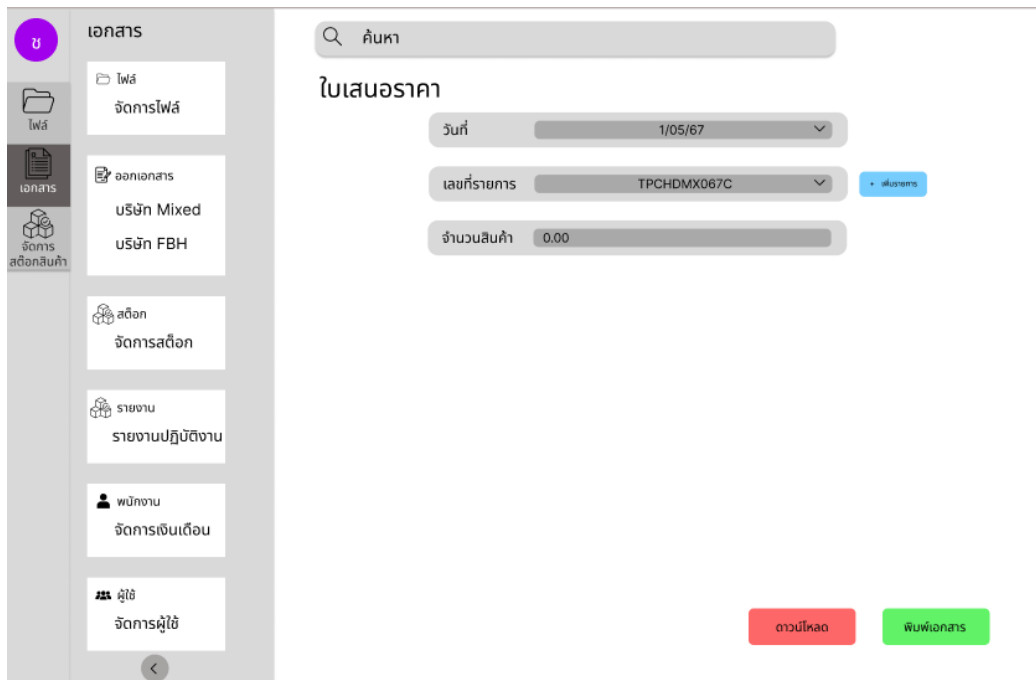

ภาพที่ 3.14 หน้าจัดการใบเสนอราคา



ค้นหา

ใบแจ้งหนี้

วันที่: 1/05/67

เลขที่รายการ: TPCHDMX003C

จำนวนสินค้า: 0.00

ดาวน์โหลด พิมพ์เอกสาร

ภาพที่ 3.15 หน้าจัดการใบแจ้งหนี้



ค้นหา

การจัดการสต็อก

สั่งซื้อสินค้า เพิ่มรายการ

| ลำดับ | สินค้า | ชนิด | จำนวน | |
|-------|--------|------|-------|-------|
| 1 | เคเน็ล | 12 C | 13 | แก้ไข |
| 2 | เคเน็ล | 24 C | 20 | แก้ไข |
| 3 | เคเน็ล | 60 C | 10 | แก้ไข |
| 4 | ปีกนก | - | 100 | แก้ไข |
| 5 | หัวต่อ | L1 | 300 | แก้ไข |
| 6 | หัวต่อ | L2 | 400 | แก้ไข |

ภาพที่ 3.16 หน้าจัดการสต็อกสินค้า

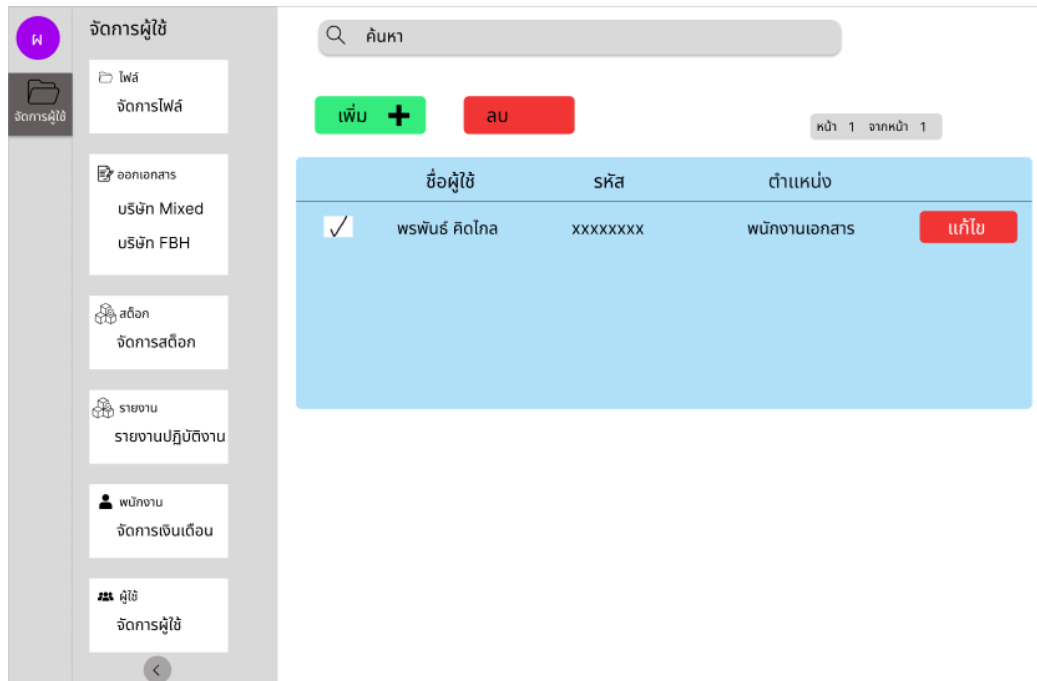

ภาพที่ 3.17 หน้าจัดการผู้ใช้งาน

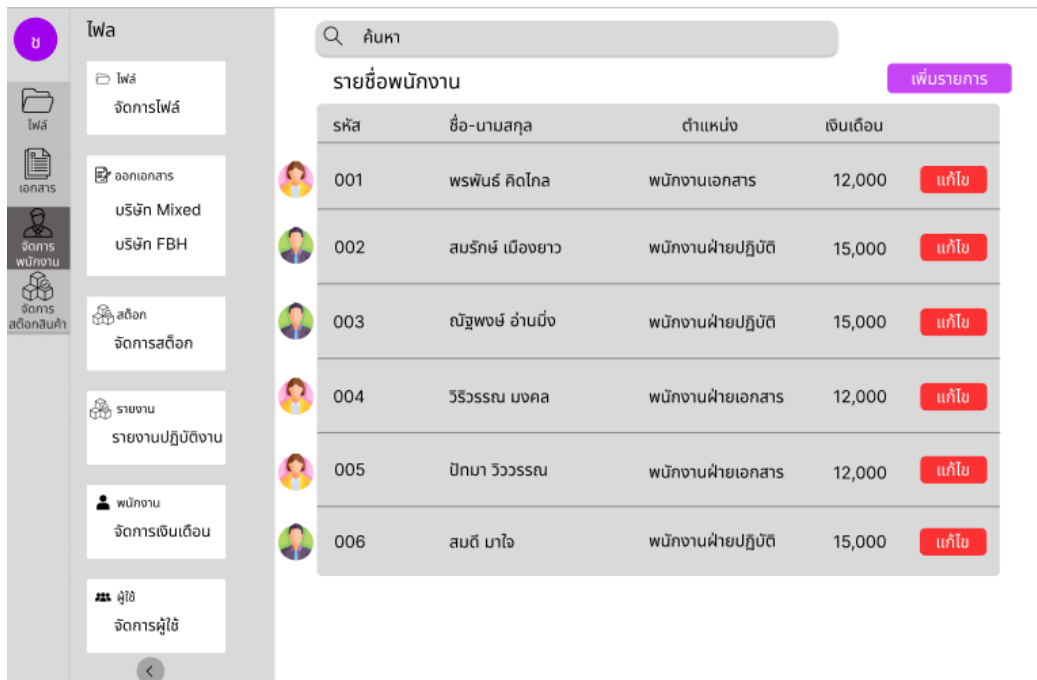

ภาพที่ 3.18 หน้าจัดการรายชื่อพนักงาน

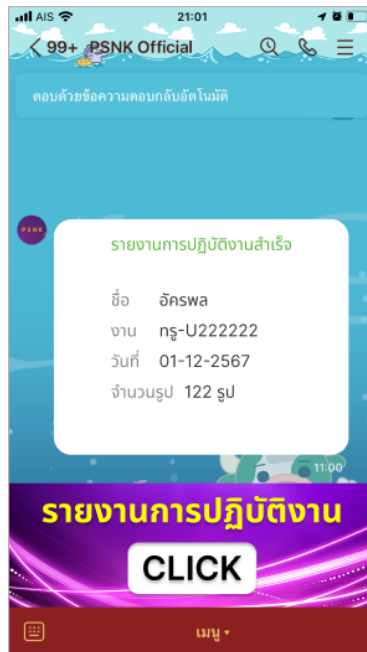

ภาพที่ 3.19 หน้ารายงานการปฏิบัติ

X

รายงานการปฏิบัติงาน

ชื่อ - นามสกุล

ชื่อ - นามสกุล

งาน

ชื่องาน

จำนวนรูปภาพ

จำนวนรูปภาพ

ภาพที่ 3.20 หน้ารายงานการปฏิบัติ

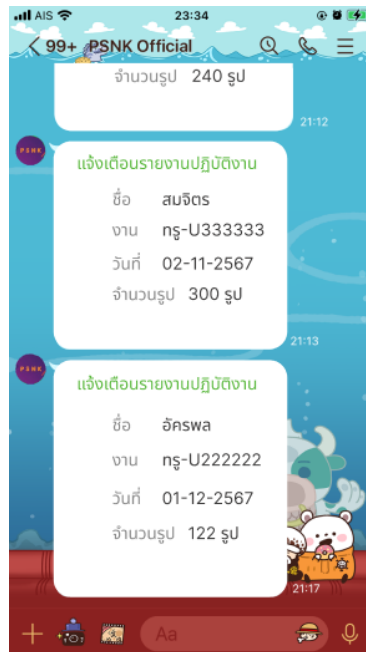

ภาพที่ 3.21 หน้ารายงานการปฏิบัติ