

1.คู่มือสำหรับพนักงานบนแอนดรอยด์แอปพลิเคชัน

1.1 แสดงหน้าเข้าสู่ระบบของพนักงานตรวจสอบและปฏิบัติงาน โดย ใส่ชื่อผู้ใช้งาน และรหัสผ่าน ดังภาพที่ ภาพที่ ข.1

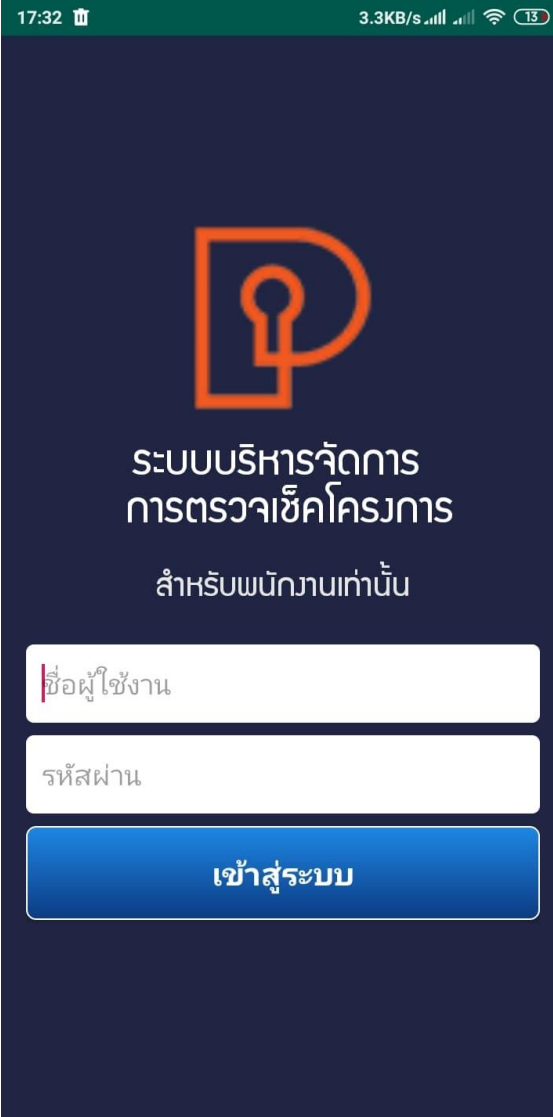

ภาพที่ ข.1 หน้าเข้าสู่ระบบ โมบายแอปพลิเคชัน

1.2 แสดงหน้าแรกหลังจากเข้าสู่ระบบ โดยมีเมนู โครงการที่กำลังปฏิบัติ ตรวจสอบความคืบหน้า รายงานโครงการ และ ออกจากระบบ ดังภาพที่ ข.2



ภาพที่ ข.2 หน้าแรกหลังจากเข้าสู่ระบบของโมบายแอปพลิเคชัน

1.3 แสดงหน้าโครงการที่กำลังปฏิบัติโดยสามารถเลือกโครงการต่างๆและดำเนินงานของแต่ละโครงการได้ในหน้านี้ ดังภาพที่ ข.3

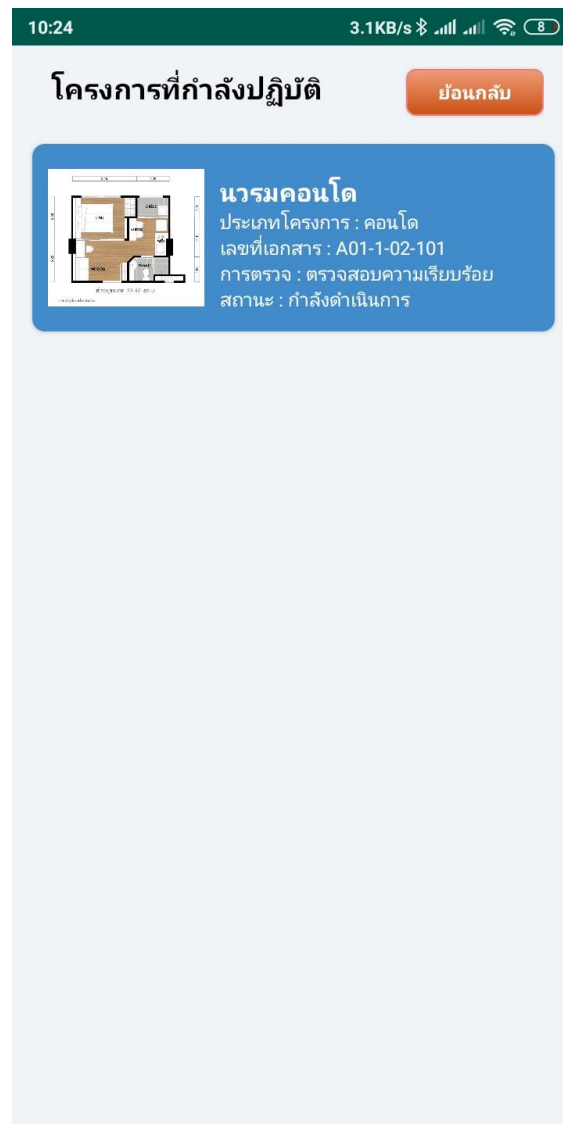

ภาพที่ ข.3 หน้าโครงการที่กำลังปฏิบัติ

1.4 แสดงหน้าเพิ่มปัญหาต่างๆโดยการกดปุ่มเพิ่มปัญหาสีเขียวกี้จะสามารถเพิ่มข้อมูลปัญหาที่พบได้ แล้วจะแสดงออกมาเป็นลิสรายการข้างล่าง ดังภาพที่ ข.4



ภาพที่ ข.4 หน้าเพิ่มปัญหา

1.5 แสดงหน้ามาร์คจุดต่างๆในแบบแปลน สามารถเลือกมาร์คจุดที่มีจุดบกพร่องบนแบบแปลน ดังภาพที่ ข.5



ภาพที่ ข.5 หน้ามาร์คจุดแบบแปลน

1.6 แสดงหน้าถ่ายรูปจุดบกพร่อง และสามารถ วงกลมสีแดงในรูปได้เพื่อชี้ตำแหน่งของจุดบกพร่องในรูปภาพ ดัง ภาพที่ ข.6

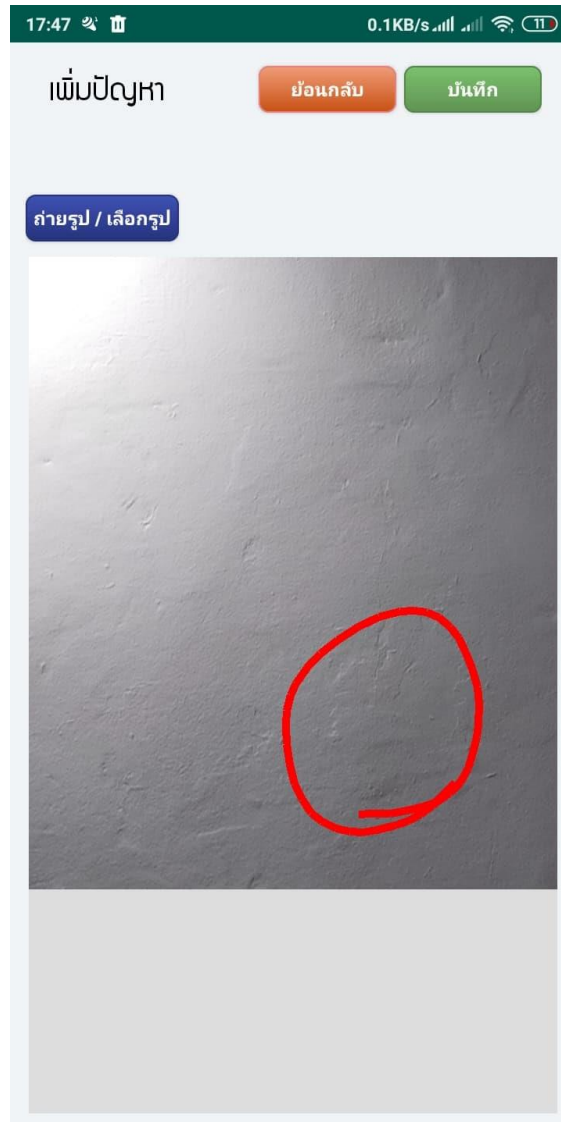

ภาพที่ ข.6 หน้าถ่ายรูปหรือเลือกรูปจากอัลบั้ม(ก่อนการแก้ไข)

1.7 แสดงหน้ากรอกรายละเอียดต่างๆ เช่น รายละเอียดจุดบกพร่อง ชื่อผู้รับเหมา และ
หมายเหตุในการทำงาน ดัง ภาพที่ ข.7

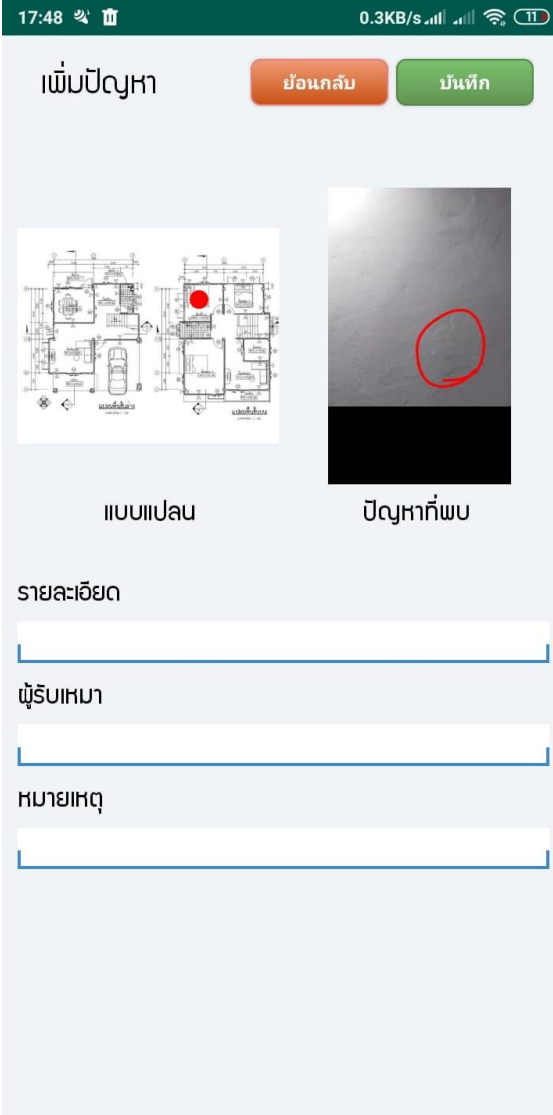

17:48 0.3KB/s

เพิ่มปัญหา

ย้อนกลับ

บันทึก

แบบแปลน

ปัญหาที่พบ

รายละเอียด

ผู้รับเหมา

หมายเหตุ

ภาพที่ ข.7 หน้ากรอกรายละเอียด

1.8 แสดงหน้าตรวจสอบความคืบหน้าของโครงการต่างๆที่กำลังปฏิบัติงานโดยจะแสดงงานต่างๆเป็นลิสรายการ ดังภาพที่ ข.8

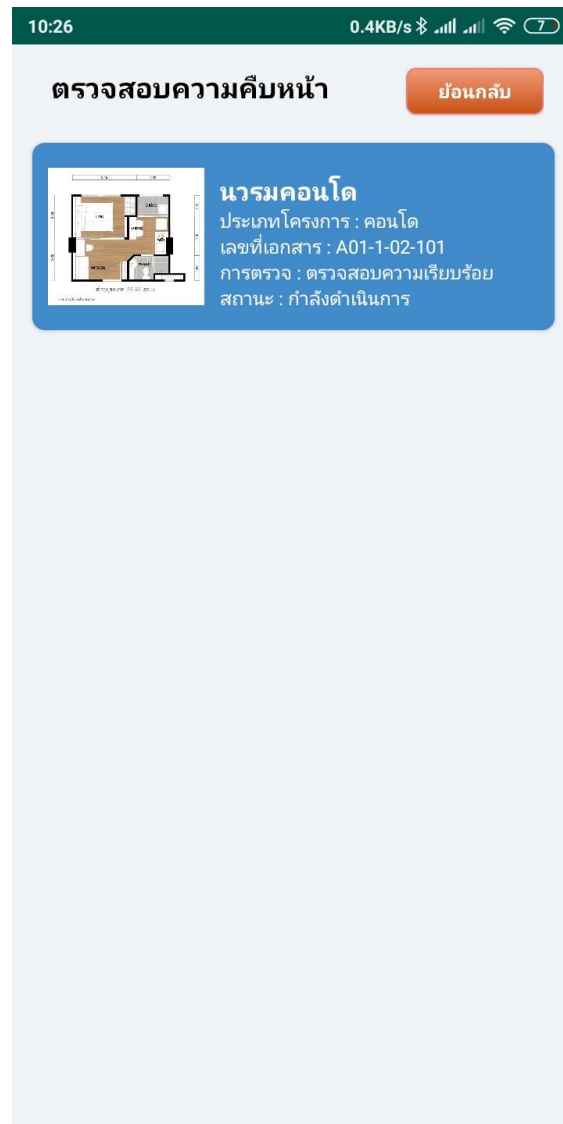

ภาพที่ ข.8 หน้าตรวจสอบความคืบหน้า

1.9 แสดงหน้าแก้ไขปัญหาโดยสามารถเลือกปัญหาที่จะแก้ไขได้ตรงลิสรายการปัญหาที่พบ
 ดังภาพที่ ข.9

10:26 0.4KB/s

รายละเอียด ย้อนกลับ



ห้องขนาด 22.50 ตร.ม.

นวมคอนโด

ประเภทโครงการ
คอนโด

เลขที่เอกสาร
A01-1-02-101

รายละเอียดโครงการ
ตรวจสอบและแก้ไขจุด
บกพร่องนวมคอนโด

วันที่เริ่มตรวจ
2020-01-01

รายการตรวจ
ตรวจสอบความเรียบร้อย
ประเภทงาน

ปัญหาที่พบ



m

Note : u

พรม. : u

วันที่ : 2020-02-17 10:25:47

สถานะ : กำลังแก้ไข

ภาพที่ ข.9 หน้าแก้ไขปัญหา

1.10 แสดงหน้าถ่ายรูปจุดบกพร่องที่ได้รับการแก้ไขแล้ว และสามารถ วงกลมสีแดงในรูปได้ เพื่อชี้ตำแหน่งของจุดบกพร่องที่ได้รับการแก้ไขเสร็จเรียบร้อยแล้วในรูปภาพ

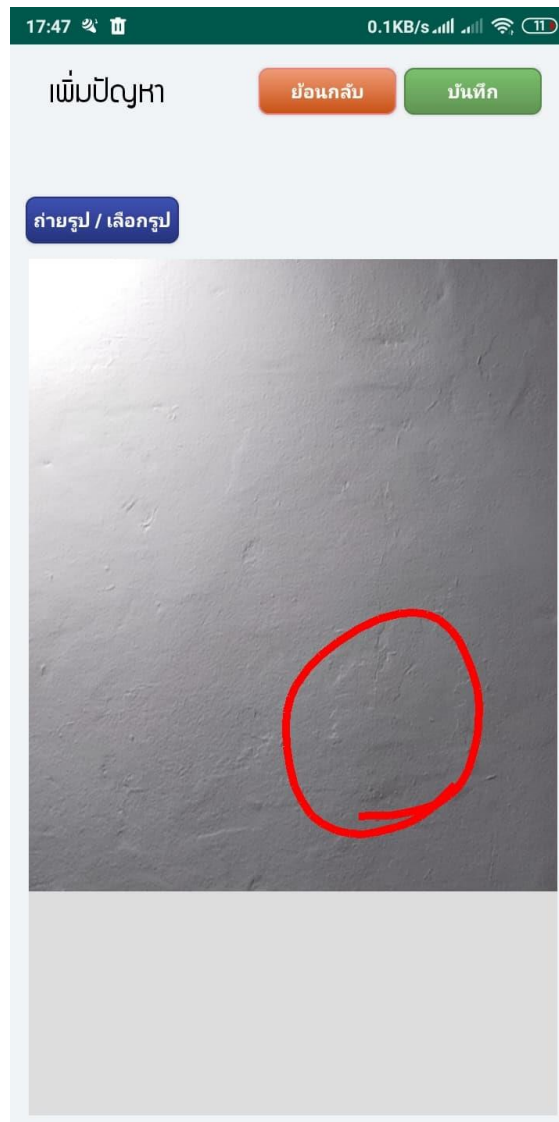

ภาพที่ ข.10 หน้าถ่ายรูปหรือเลือกรูปจากอัลบั้ม(หลังการแก้ไข)

1.11 แสดงหน้าตรวจสอบความเรียบร้อยของการปฏิบัติงานทั้งก่อนการแก้ไขและหลังการแก้ไข ดังภาพที่ ข.11

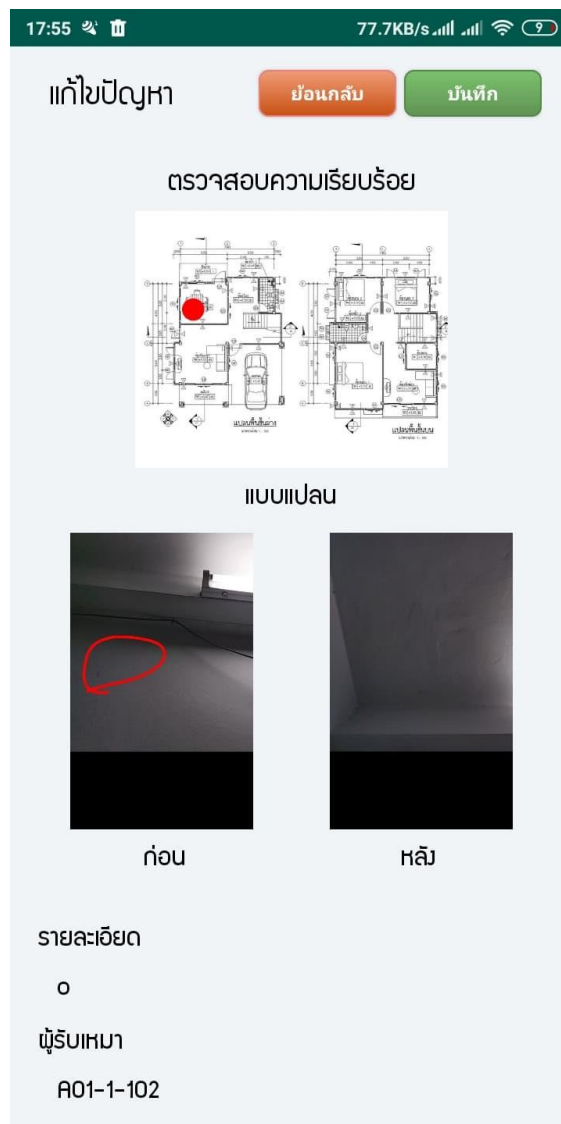

ภาพที่ ข.11 หน้าตรวจสอบความเรียบร้อย

1.12 แสดงหน้ารายงานของโครงการต่างๆที่กำลังดำเนินงานและดำเนินการเสร็จสิ้นแล้ว โดยงานที่กำลังดำเนินงานจะมีสถานะกำลังดำเนินการ และงานที่ดำเนินงานเสร็จสิ้นแล้วจะมีสถานะตรวจสอบแล้ว ดังภาพที่ ข.12



ภาพที่ ข.12 หน้ารายงานโครงการ