

ภาพที่ 4.2 หน้าเข้าสู่ระบบ

จากภาพ 4.2 แสดง หน้าเข้าสู่ระบบ สำหรับ หัวหน้างาน และ หัวหน้าทีม

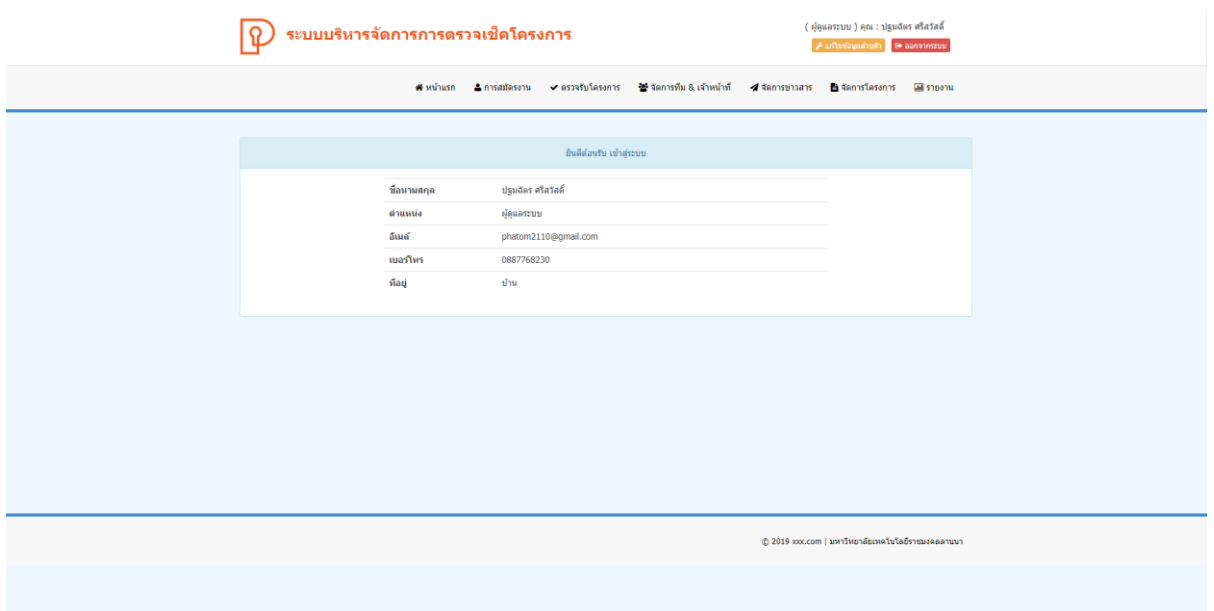

ภาพที่ 4.3 หน้าแรกหลังจากเข้าสู่ระบบ

จากภาพ 4.3 หน้าแรกจะแสดงข้อมูลต่างๆของพนักงานและเจ้าหน้าที่ เช่น ชื่อ นามสกุล อีเมล ที่อยู่

ระบบบริหารจัดการการตรวจเช็คโครงการ (อยู่ระบบ) คน : ปุณณิศา ศรีสวัสดิ์

หน้าแรก การสมัครงาน ตรวจรับโครงการ จัดการทีม & เจ้าหน้าที่ จัดการข่าวสาร จัดการโครงการ รายงาน

การสมัครงาน

รายการตรวจสอบงานทั้งหมด

รายการ: 10 รายการ ต่อหน้า ค้นหา :

ลำดับ #	ชื่อ-นามสกุล	เงินเดือนที่ส่งเอกสาร	รายละเอียดเพิ่มเติม	วันที่	จัดการ
1	ประเมธิน	ส่งเอกสารพร้อม	พร้อมส่งเอกสาร	2019-12-10 10:20:17	ดูเอกสาร

แสดง 1 ถึง 1 จาก 1 รายการ

© 2019 xxx.com | มหาวิทยาลัยเทคโนโลยีพระจอมเกล้าธนบุรี

ภาพที่ 4.4 หน้าการสมัครงาน

จากภาพ 4.4 แสดงหน้าการสมัครงาน ของผู้ที่เข้ามาสมัครโดย มีข้อมูล ชื่อ นามสกุล และแนบไฟล์เอกสารการสมัคร

ระบบบริหารจัดการการตรวจเช็คโครงการ (อยู่ระบบ) คน : ปุณณิศา ศรีสวัสดิ์

หน้าแรก การสมัครงาน ตรวจรับโครงการ จัดการทีม & เจ้าหน้าที่ จัดการข่าวสาร จัดการโครงการ รายงาน

ตรวจรับโครงการ

รายการการตรวจรับในใบเสร็จรับเงิน

รายการ: 10 รายการ ต่อหน้า ค้นหา :

ลำดับ #	รูปโฉม	เลขที่เอกสาร	โครงการ	รายการตรวจสอบ	วันที่	ตามสำรับ	สถานะ	จัดการ
ไม่มีข้อมูลในตาราง								

แสดง 0 ถึง 0 จาก 0 รายการ

© 2019 xxx.com | มหาวิทยาลัยเทคโนโลยีพระจอมเกล้าธนบุรี

ภาพที่ 4.5 หน้าตรวจรับโครงการ

จากภาพ 4.5 แสดงหน้าตรวจรับโครงการ สามารถตรวจดูรายละเอียดต่างๆของโครงการก่อนยืนยันรับโครงการเข้ามาจัดการ

ระบบบริหารจัดการการตรวจเช็คโครงการ (อยู่เลขระบบ) คน : ปฐมดีศรี ศรีสวัสดิ์

หน้าแรก การสมัครงาน ตรวจสอบโครงการ จัดการทีม & เจ้าหน้าที่ จัดการข่าวสาร จัดการโครงการ รายงาน

จัดการทีม & เจ้าหน้าที่

รายการทั้งหมด เพิ่มข้อมูล

10 รายการ ต่อหน้า ค้นหา :

ลำดับ	ชื่อทีม	จัดการ
1	Team 1	จัดการเจ้าหน้าที่ แก้ไข
2	Team 2	จัดการเจ้าหน้าที่ แก้ไข
3	Team 3	จัดการเจ้าหน้าที่ แก้ไข

แสดง 1 ถึง 3 จาก 3 รายการ ก่อนหน้า 1 ต่อไป

© 2019 xxx.com | มหาวิทยาลัยเทคโนโลยีพระจอมเกล้าธนบุรี

ภาพที่ 4.6 หน้าจัดการเจ้าหน้าที่

จากภาพ 4.6 แสดงหน้าจัดการเจ้าหน้าที่ โดยสามารถเพิ่ม/ลบทีมและแก้ไขข้อมูลส่วนตัวได้

ระบบบริหารจัดการการตรวจเช็คโครงการ (อยู่เลขระบบ) คน : ปฐมดีศรี ศรีสวัสดิ์

หน้าแรก การสมัครงาน ตรวจสอบโครงการ จัดการทีม & เจ้าหน้าที่ จัดการข่าวสาร จัดการโครงการ รายงาน

จัดการข่าวสาร

รายการข่าวสารทั้งหมด เพิ่มข้อมูล

10 รายการ ต่อหน้า ค้นหา :

ลำดับ	รูปภาพ	ชื่อ	จัดการ
1		ข่าวสาร 1	แก้ไข ลบ
2		ข่าวสาร 2	แก้ไข ลบ
3		ข่าวสาร 3	แก้ไข ลบ
4		ข่าวสาร 4	แก้ไข ลบ
5		ข่าวสาร 5	แก้ไข ลบ

แสดง 1 ถึง 5 จาก 5 รายการ ก่อนหน้า 1 ต่อไป

ภาพที่ 4.7 หน้าจัดการข่าวสาร

จากภาพ 4.7 แสดงหน้าจัดการข่าวสาร สามารถเพิ่ม ลบ และแก้ไข ข่าวสารต่างๆที่เราจะนำมาแสดงบนเว็บไซต์

ระบบบริหารจัดการการตรวจเช็คโครงการ (ผู้ดูแลระบบ) คน : ปุณณิศ ศรีสวัสดิ์

หน้าแรก การผลิตงาน ตรวจสอบโครงการ จัดการทีม & เจ้าหน้าที่ จัดการข่าวสาร จัดการโครงการ รายงาน

จัดการโครงการ

รายการทั้งหมด

ลำดับ*	ประเภท	โครงการ	วันที่เริ่ม	รายละเอียด	เจ้าของ	สถานะ	จัดการ
1	คอนกรีต	ขุดลอกหนอง	2020-01-01	ตรวจสอบและแก้ไขจุดบกพร่องขุดลอก	คุณอุษา ศรีทอง	เป็นโครงการ	
2	บ้าน	บ้านสี	2020-01-04	บ้านเดี่ยวสีชมพู 2 ห้องนอน 2 ห้องน้ำ	นาย เชาตคุณ พงษ์สวัสดิ์	เป็นโครงการ	
3	บ้าน	ดิน	2020-01-02	ไร่/ป่า	พลเอก	เป็นโครงการ	

แสดง 1 ถึง 3 จาก 3 รายการ

© 2019 xxx.com | มหาวิทยาลัยเทคโนโลยีพระจอมเกล้าธนบุรี

ภาพที่ 4.8 หน้าจัดการโครงการ

จากภาพที่ 4.8 แสดงหน้าจัดการโครงการ สามารถ ดูรายละเอียดของโครงการ และสามารถเพิ่มโครงการใหม่ โดยกดปุ่มเพิ่มข้อมูล การดูรายละเอียดของโครงการโดยกดปุ่มแว่นขยาย การยืนยันโครงการโดยกดปุ่มเช็คถูกสีเขียว และการยกเลิกโครงการโดยกดปุ่มกากบาทสีแดง

ระบบบริหารจัดการการตรวจเช็คโครงการ (ผู้ดูแลระบบ) คน : พวงมา 1

หน้าแรก ตรวจสอบโครงการ / การผลิตงาน การตรวจที่กำลังปฏิบัติ การตรวจในขั้นแล้ว การตรวจที่ยังไม่ รายงาน

การตรวจที่กำลังปฏิบัติ

รายการการตรวจที่กำลังปฏิบัติ

ลำดับ*	รูปประกอบ	เลขที่เอกสาร	โครงการ	รายการตรวจ	วันที่	ความเสร็จ	สถานะ	จัดการ
1		A01-1-02-101	ขุดลอกหนอง	ตรวจสอบความเรียบร้อย	2020-01-06 21:45:50	0%	กำลังดำเนินการ	

แสดง 1 ถึง 1 จาก 1 รายการ

© 2019 xxx.com | มหาวิทยาลัยเทคโนโลยีพระจอมเกล้าธนบุรี

ภาพที่ 4.9 หน้าแสดงงานที่กำลังปฏิบัติ

จากภาพที่ 4.9 แสดงงานต่างๆที่กำลังปฏิบัติงานหรือดำเนินงานอยู่โดยสามารถเข้าไปดูรายละเอียดของงานได้โดยกดปุ่ม ผลการตรวจสอบ

ภาพที่ 4.10 หน้าการตรวจที่เสร็จแล้ว

จากภาพ 4.10 แสดงหน้าที่ทำการตรวจหรือดำเนินงานเสร็จเรียบร้อยแล้ว โดยสามารถดูรายละเอียดต่างๆได้โดยกดปุ่ม รายละเอียด

ภาพที่ 4.11 หน้าการตรวจที่ยกเลิก

จากภาพที่ 4.11 แสดงหน้าที่การตรวจที่ถูกยกเลิกไปจะแสดงงานต่างๆที่มีสถานะถูกยกเลิก

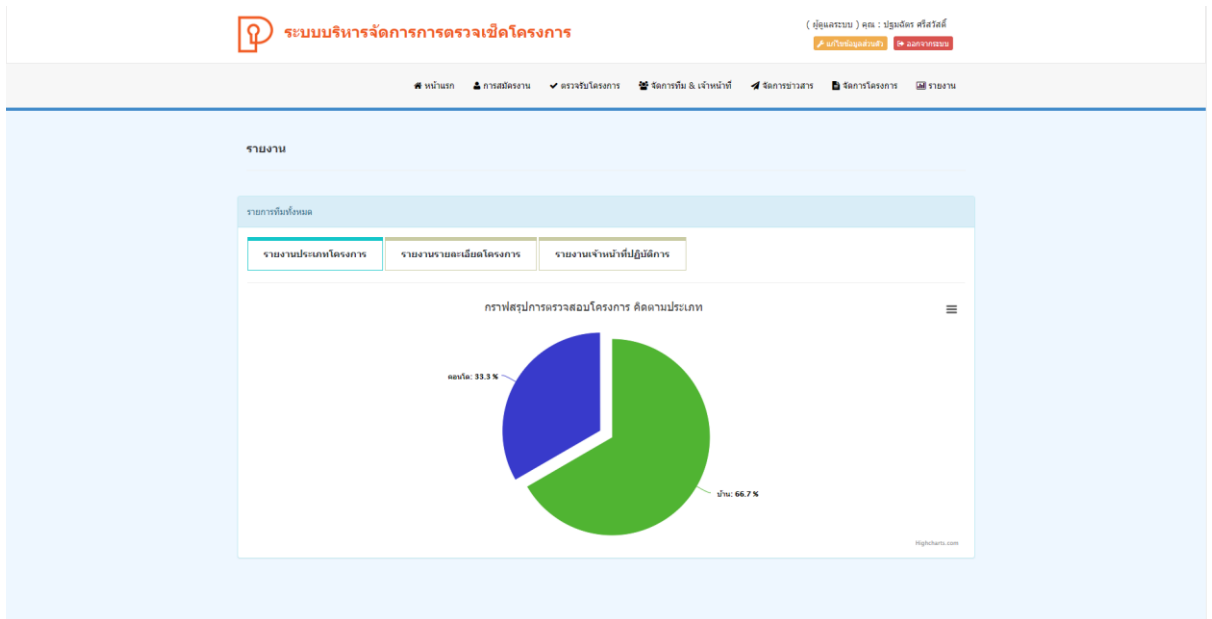

ภาพที่ 4.12 หน้ารายงาน

จากภาพที่ 4.12 แสดงหน้ารายงานของการปฏิบัติงานต่างๆที่เสร็จสิ้นแล้ว โดยสามารถ
 ออกใบรายงานและพิมพ์ออกมาได้

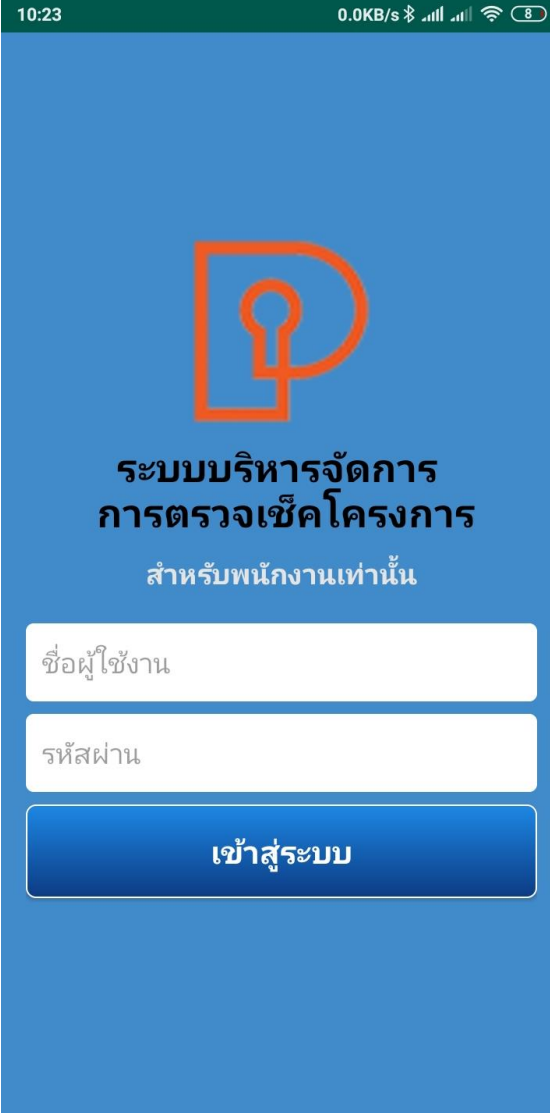

10:23 0.0KB/s

**ระบบบริหารจัดการ
การตรวจเช็คโครงการ**
สำหรับพนักงานเท่านั้น

ชื่อผู้ใช้งาน

รหัสผ่าน

เข้าสู่ระบบ

ภาพที่ 4.13 หน้าเข้าสู่ระบบ โมบายแอปพลิเคชัน

จากภาพที่ 4.13 แสดงหน้าเข้าสู่ระบบของพนักงานตรวจสอบและปฏิบัติงาน



ภาพที่ 4.14 หน้าแรกหลังจากเข้าสู่ระบบของโมบายแอปพลิเคชัน

จากภาพที่ 4.14 แสดงหน้าแรกหลังจากเข้าสู่ระบบ โดยมีเมนู โครงการที่กำลังปฏิบัติ ตรวจสอบความคืบหน้า รายงานโครงการ และ ออกจากระบบ

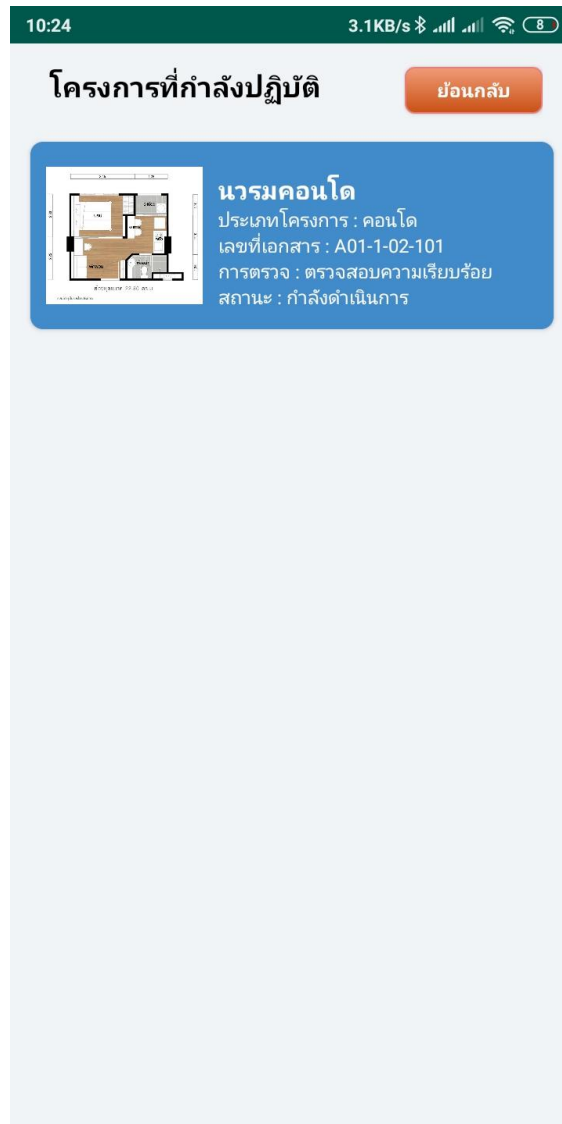

ภาพที่ 4.15 หน้าโครงการที่กำลังปฏิบัติ

จากภาพที่ 4.15 แสดงหน้าโครงการที่กำลังปฏิบัติโดยสามารถเลือกโครงการต่างๆ และดำเนินงานของแต่ละโครงการได้ในหน้านี้



ภาพที่ 4.16 หน้าเพิ่มปัญหา

จากภาพที่ 4.16 แสดงหน้าเพิ่มปัญหาต่างๆโดยการกดปุ่มเพิ่มปัญหาสีเขียวก็จะสามารถเพิ่มข้อมูลปัญหาที่พบได้ แล้วจะแสดงออกมาเป็นลิสรายการข้างล่าง



ภาพที่ 4.17 หน้ามาร์คจุดแบบแปลน

จากภาพที่ 4.17 แสดงหน้ามาร์คจุดต่างๆในแบบแปลน สามารถเลือกมาร์คจุดที่มีจุดบกพร่องนแบบแปลน

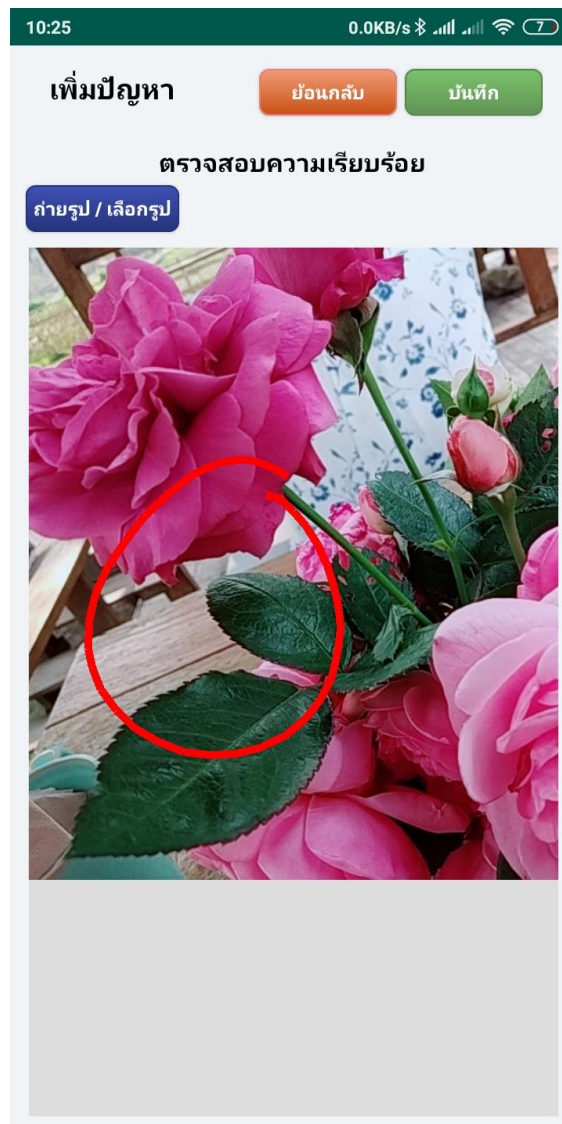

ภาพที่ 4.18 หน้าถ่ายรูปหรือเลือกรูปจากอัลบั้ม(ก่อนการแก้ไข)

จากภาพที่ 4.18 แสดงหน้าถ่ายรูปจุดบัพพร้อม และสามารถ วงกลมสีแดงในรูปได้เพื่อชี้ตำแหน่งของจุดบัพพร้อมในรูปภาพ

10:25 0.0KB/s 5G 4G+ 7

เพิ่มปัญหา ย้อนกลับ บันทึก

ตรวจสอบความเรียบร้อย



แบบแปลน



ปัญหาที่พบ

รายละเอียด

ผู้รับเหมา

หมายเหตุ

ภาพที่ 4.19 หน้ากรอกรายละเอียด

จากภาพที่ 4.19 แสดงหน้ากรอกรายละเอียดต่างๆ เช่น รายละเอียดจุดบกพร่อง ชื่อผู้รับเหมา และหมายเหตุในการทำงาน

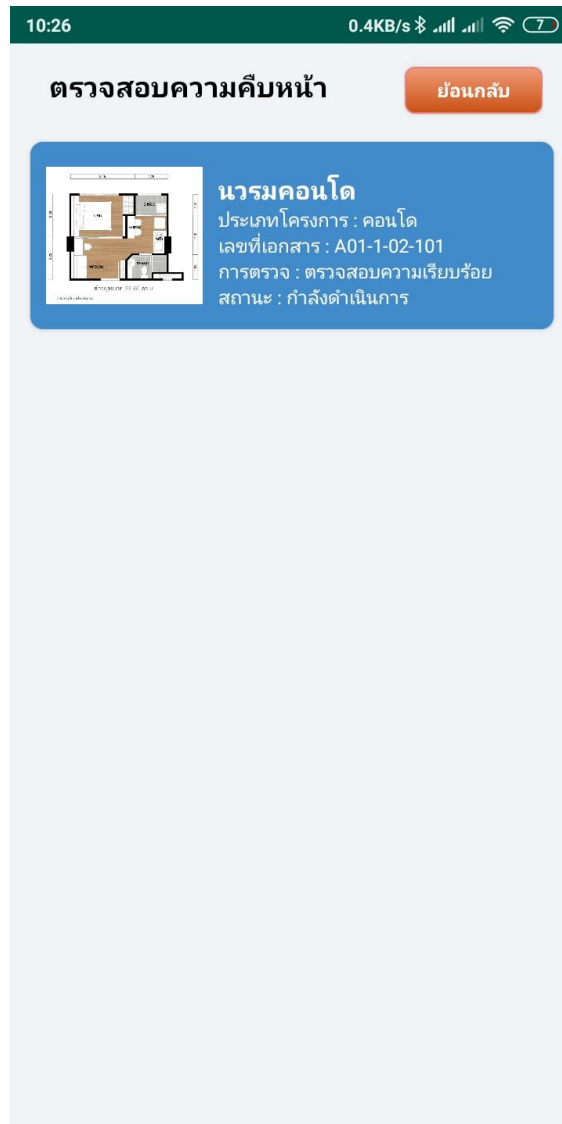

ภาพที่ 4.20 หน้าตรวจสอบความคืบหน้า

จากภาพที่ 4.20 แสดงงานต่างๆที่กำลังปฏิบัติงานโดยจะแสดงงานต่างๆเป็นลิสราย

การ

10:26 0.4KB/s

รายละเอียด ย้อนกลับ

นวมคอนโด

ประเภทโครงการ
คอนโด

เลขที่เอกสาร
A01-1-02-101

รายละเอียดโครงการ
ตรวจสอบและแก้ไขจุด
บกพร่องนวมคอนโด

วันที่เริ่มตรวจ
2020-01-01

รายการตรวจ
ตรวจสอบความเรียบร้อย
ประเภทงาน

ปัญหาที่พบ

m

Note : u

พรม. : u

วันที่ : 2020-02-17 10:25:47

สถานะ : กำลังแก้ไข

ภาพที่ 4.21 หน้าแก้ไขปัญหา

จากภาพที่ 4.21 แสดงหน้าแก้ไขปัญหาโดยสามารถเลือกปัญหาที่จะแก้ไขได้ตรง
 ลิสรายการปัญหาที่พบ

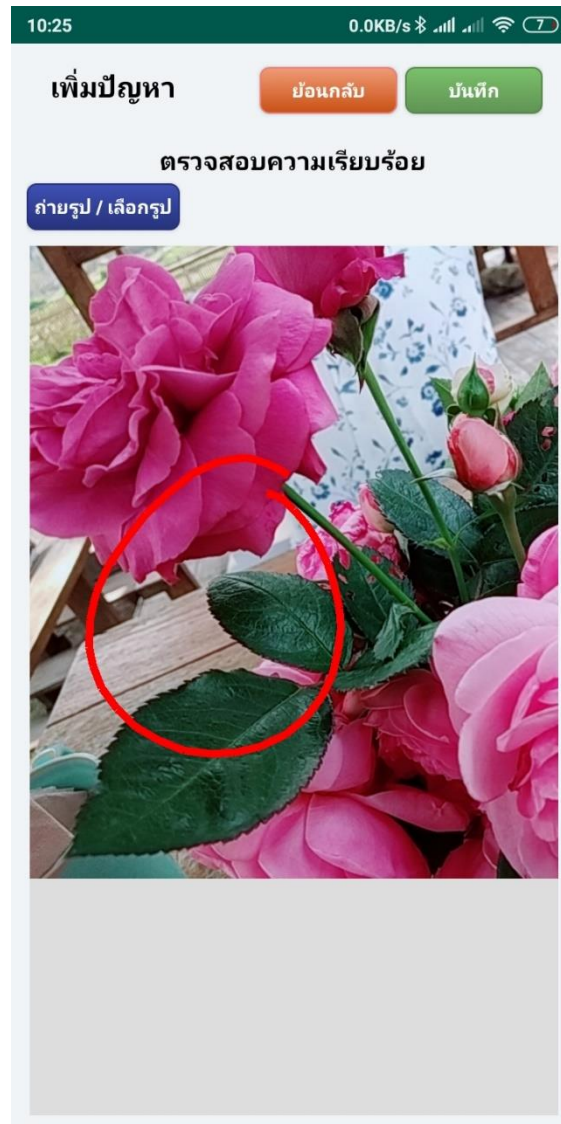

ภาพที่ 4.22 หน้าถ่ายรูปหรือเลือกรูปจากอัลบั้ม(หลังการแก้ไข)

จากภาพที่ 4.22 แสดงหน้าถ่ายรูปจุดบกพร่องที่ได้รับการแก้ไขแล้ว และสามารถวงกลมสีแดงในรูปได้เพื่อชี้ตำแหน่งของจุดบกพร่องที่ได้รับการแก้ไขเสร็จเรียบร้อยแล้วในรูปภาพ

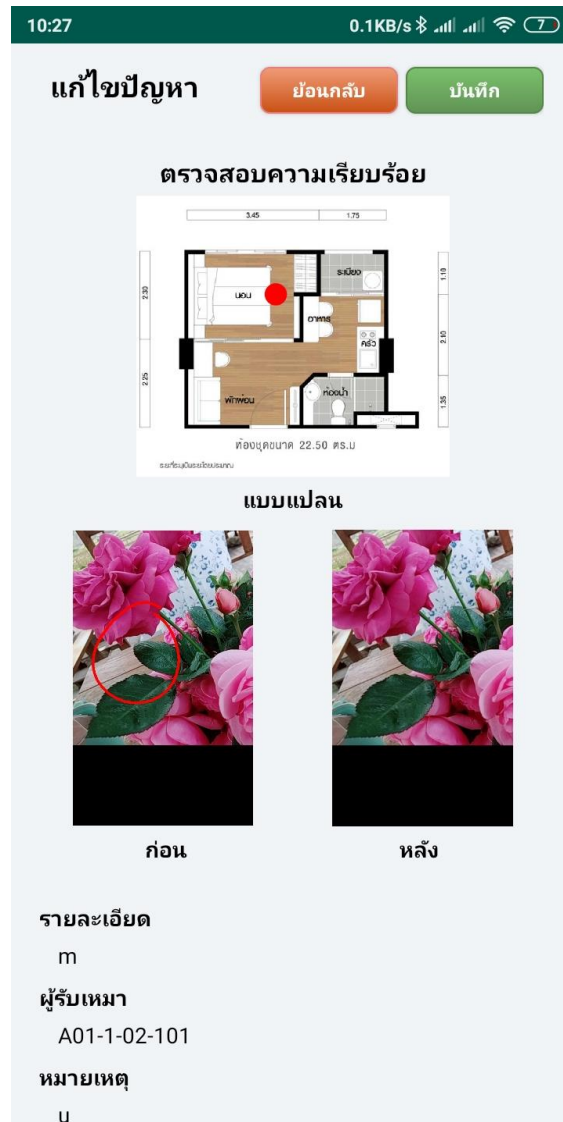

ภาพที่ 4.23 หน้าตรวจสอบความเรียบร้อย

จากภาพที่ 4.23 แสดงหน้าตรวจสอบความเรียบร้อยของการปฏิบัติงานทั้งก่อนการแก้ไขและหลังการแก้ไข



ภาพที่ 4.24 หน้ารายงานโครงการ

จากภาพที่ 4.24 แสดงหน้ารายงานของโครงการต่างๆที่กำลังดำเนินงานและดำเนินการเสร็จสิ้นแล้ว โดยงานที่กำลังดำเนินงานจะมีสถานะกำลังดำเนินการ และงานที่ดำเนินงานเสร็จสิ้นแล้วจะมีสถานะตรวจสอบแล้ว